



Conselho Regional de Farmácia do Estado do Rio de Janeiro
DÍVIDA ATIVA EXECUTIVA
RELATÓRIO – SETEMBRO/2020

SETEMBRO

2020



RELATÓRIO DE INDICADORES

ÍNDICE

1.	Quantitativo de inscrições em Dívida Ativa	2.
2.	Valor das inscrições em Dívida Ativa	3.
3.	Distribuição de processos judiciais de execução fiscal	4.
4.	Viagens para acompanhamento de processos judiciais	5.
5.	Valor total arrecadado pela Dívida Ativa	6.
6.	Adimplência de parcelamentos de débitos inscritos em Dívida Ativa	7.
7.	Quantitativo de débitos inscritos em Dívida Ativa parcelados e quitados	8.
8.	Valor de quitação de parcelamentos de débitos inscritos em DA	9.
9.	Inadimplência de parcelamentos de débitos inscritos em DA	10.



RELATÓRIO DE INDICADORES

1- Quantitativo de Inscrições em Dívida Ativa

Este indicador corresponde ao número de inscrições na Dívida Ativa de multas e anuidades vencidas e não pagas que migraram da fase administrativa para executiva, de pessoas físicas e jurídicas.

Fonte: Siscon

	Jan	Fev	Mar	Abr	Mai	Jun	Jul	Ago	Set	Out	Nov	Dez
Inscrições na D.A	6	219	172	240	362	711	484	433	346			
Acumulado	6	225	397	637	999	1710	2194	2627	2973			

Quantitativo de inscrições em Dívida Ativa

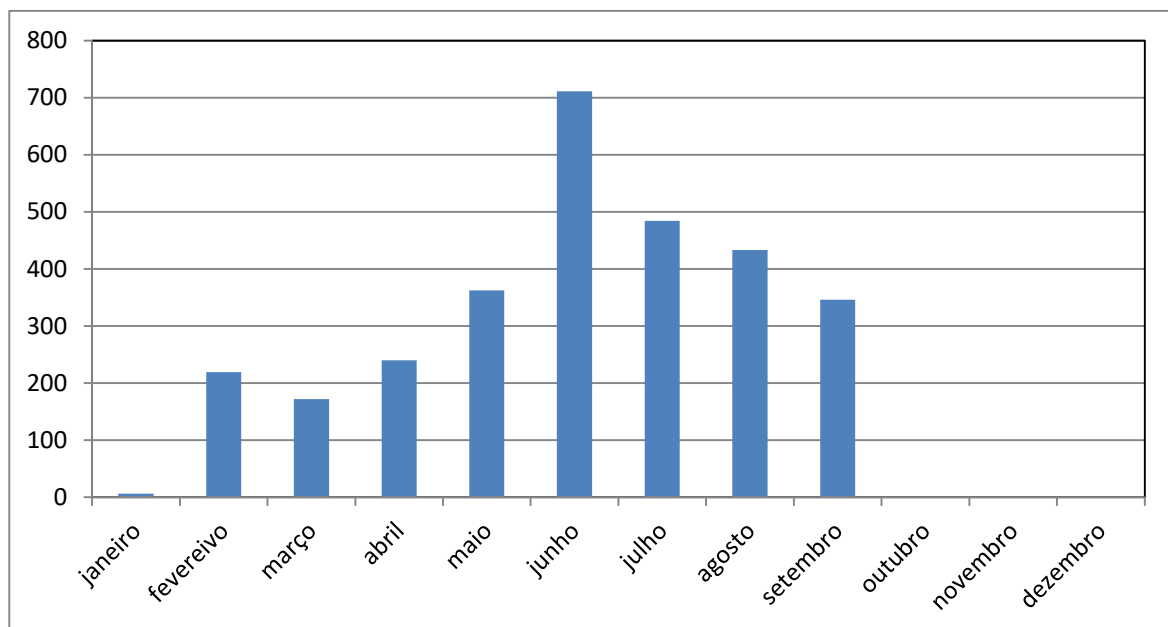



RELATÓRIO DE INDICADORES

2 – Valor das inscrições em Dívida Ativa

Este indicador mostra o valor monetário do total de inscrições em Dívida Ativa que migraram da fase administrativa para executiva.

Fonte: Siscon

	Jan	Fev	Mar	Abr	Mai	Jun
Valor CDA's	2.241,76	701.099,69	395.013,53	195.913,53	153.165,48	408.210,58
Acumulado	2.241,76	703.341,45	1.098.354,98	1.294.268,51	1.447.433,99	1.855.644,57

Jul	Ago	Set	Out	Nov	Dez
484.108,56	231.533,54	383.958,87			
2.339.753,13	2.571.286,67	2.955.245,54			

Valor das Certidões de Dívida Ativa emitidas (R\$)

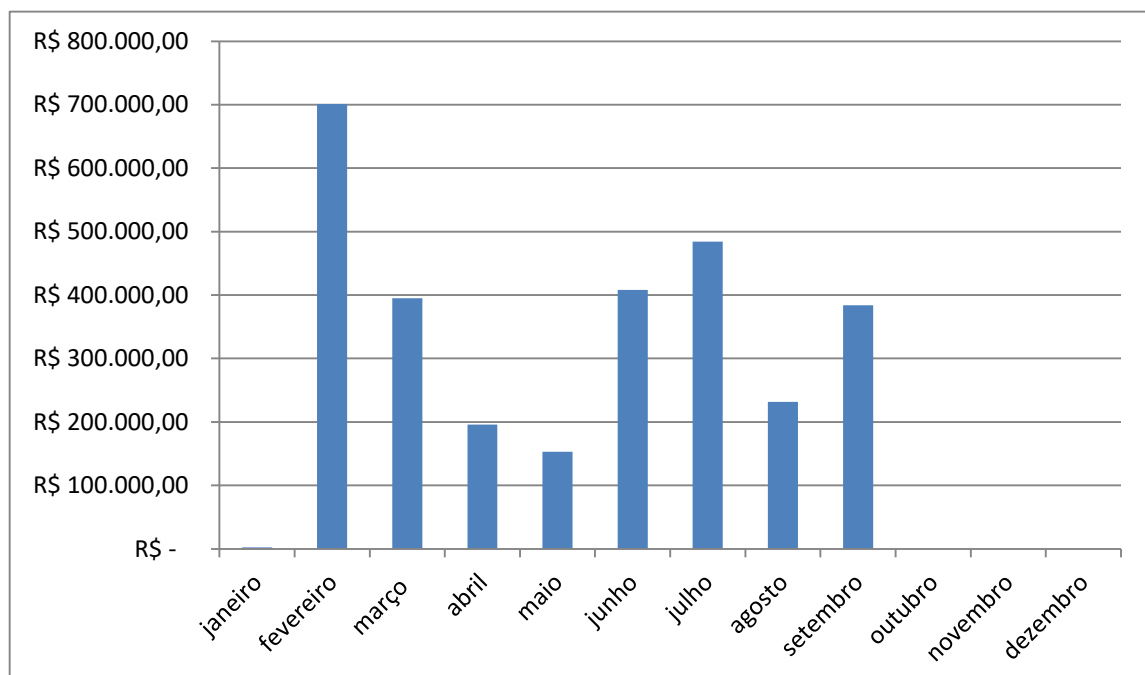



RELATÓRIO DE INDICADORES

3- Distribuição de processos judiciais de execução fiscal

Este indicador mostra a quantidade de processos de execução fiscal distribuídos nas Justiças Estadual e Federal.

Fonte: SJ

	Jan	Fev	Mar	Abr	Mai	Jun	Jul	Ago	Set	Out	Nov	Dez
Nº Processos	38	55	106	54	42	59	74	82	88			
Acumulado	38	93	199	253	295	354	428	510	598			

Quantitativo de processos de execução fiscal distribuídos

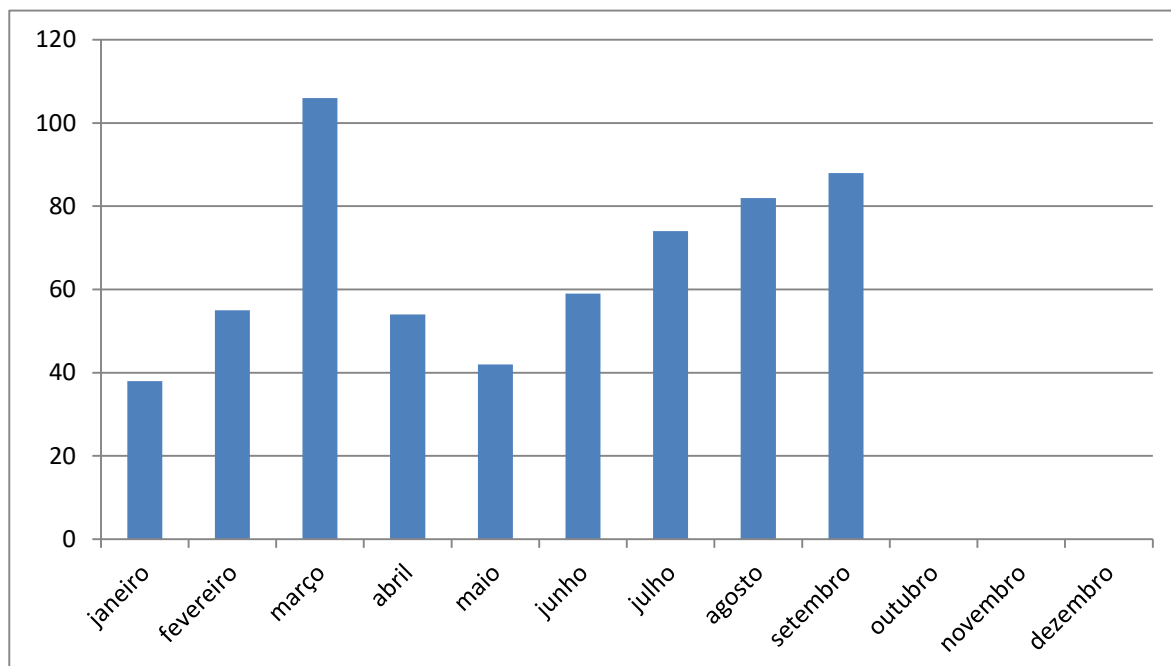



RELATÓRIO DE INDICADORES

4- Viagens para acompanhamento de processos judiciais de execução fiscal

Este indicador mostra o número de viagens realizadas ao interior do estado com o objetivo de acompanhamento de processos judiciais.

Fonte: SJ

	Jan	Fev	Mar	Abr	Mai	Jun	Jul	Ago	Set	Out	Nov	Dez
Nº Viagens	0	1	0	0	0	0	0	0	0			
Acumulado	0	1	1	1	1	1	1	1	1			

Quantitativo de viagens para acompanhamento de processos de execução fiscal

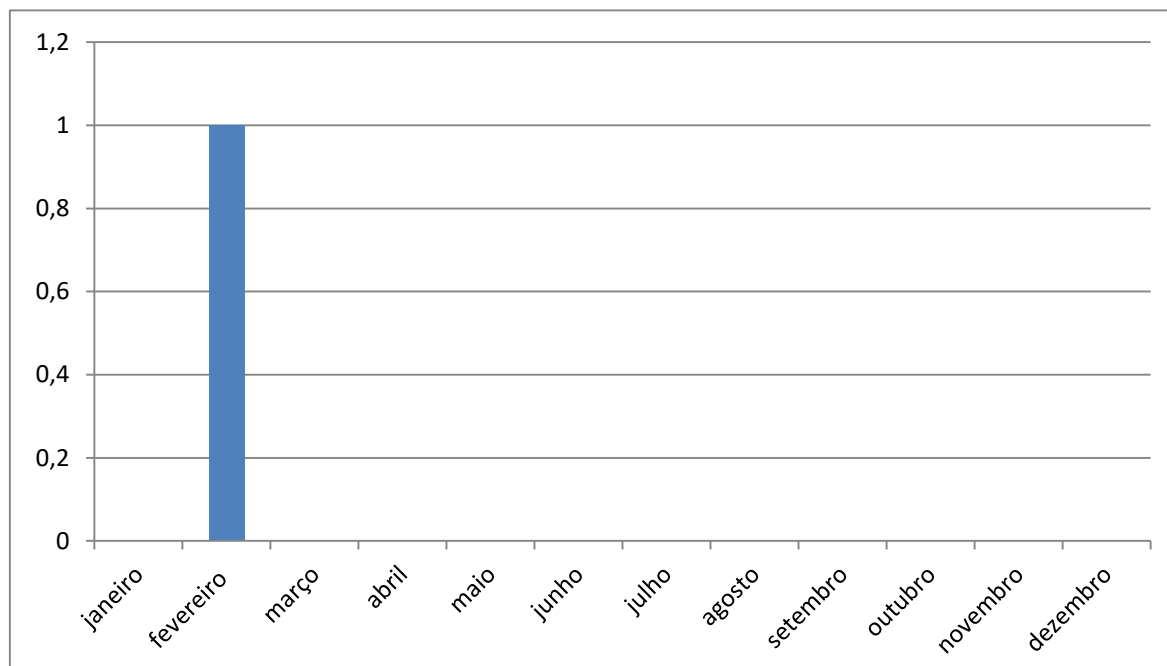



RELATÓRIO DE INDICADORES

5- Valor total arrecadado pela Dívida Ativa

Este indicador mostra os valores correspondentes a parcelas de débitos executados judicialmente, em parcelamento na Dívida Ativa.

Fonte: SJ

	Jan	Fev	Mar	Abr	Mai	Jun
<i>Valor arrecadado em R\$</i>	133.056,55	151.014,32	180.216,52	107.481,03	86.099,55	132.589,45
<i>Acumulado</i>	133.056,55	284.070,87	464.287,39	571.768,42	657.867,97	790.457,42

Jul	Ago	Set	Out	Nov	Dez
103.669,54	101.960,07	169.671,71			
894.126,96	996.087,03	1.165.758,74			

Valores arrecadados pela Dívida Ativa (R\$)

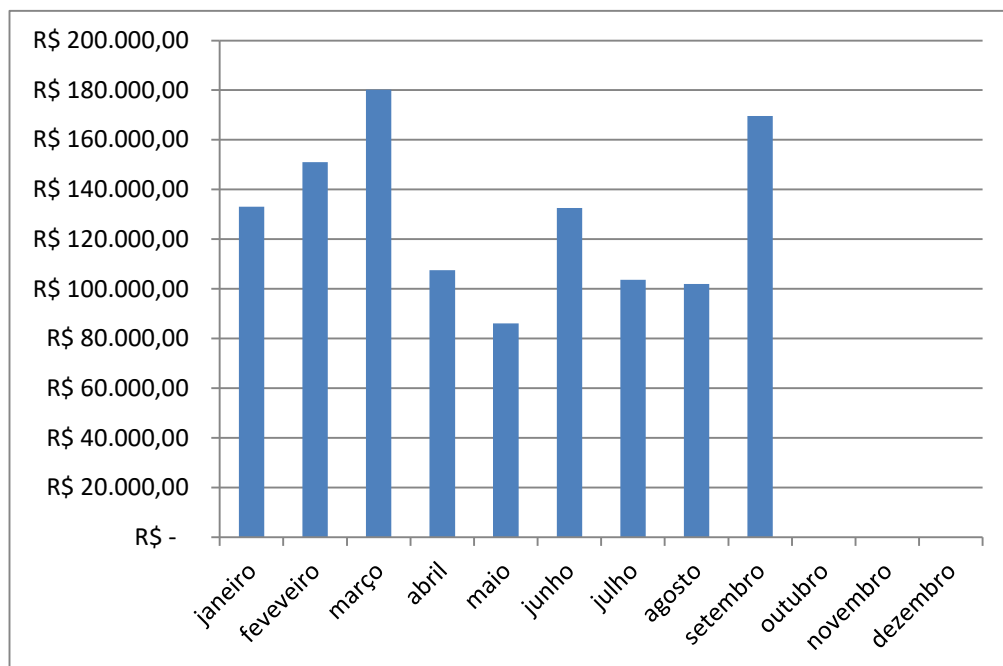



RELATÓRIO DE INDICADORES

6- Adimplência de parcelamentos de débitos inscritos em Dívida Ativa

Este indicador mostra o quantitativo de pessoas físicas e jurídicas adimplentes com os parcelamentos oriundos dos débitos inscritos em Dívida Ativa.

Fonte: SJ

	Jan	Fev	Mar	Abr	Mai	Jun	Jul	Ago	Set	Out	Nov	Dez
Adimplentes	211	203	440	282	240	337	273	256	297			
Acumulado	211	414	854	1136	1376	1713	1986	2242	2539			

Quantitativo de pessoas físicas e jurídicas adimplentes com os parcelamentos de débitos inscritos em Dívida Ativa

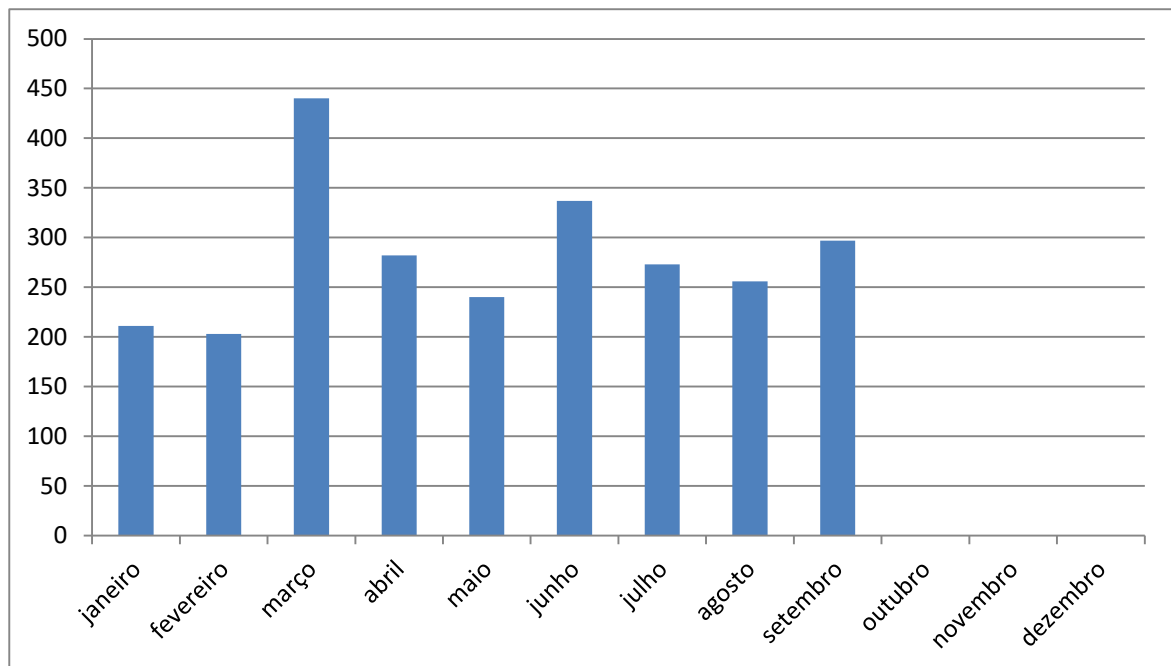



RELATÓRIO DE INDICADORES

7- Quantitativo de débitos inscritos em Dívida Ativa parcelados e quitados

Este indicador mostra o quantitativo de pessoas físicas e jurídicas que quitaram os parcelamentos oriundos dos débitos inscritos em Dívida Ativa.

Fonte: SJ

	Jan	Fev	Mar	Abr	Mai	Jun	Jul	Ago	Set	Out	Nov	Dez
Empresas Quitadas	70	78	57	58	52	53	33	62*	67			
Acumulado	70	148	205	263	315	368	401	463	530			

Quantitativo de pessoas físicas e jurídicas que quitaram parcelamentos de débitos inscritos em Dívida Ativa

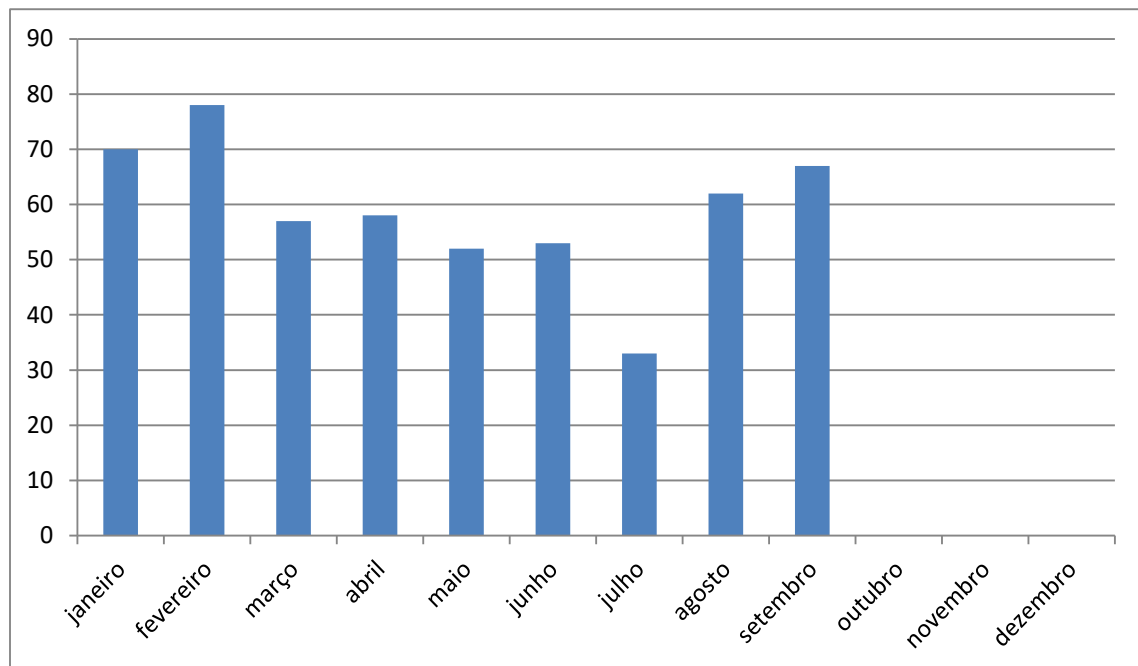

* Valor corrigido. Não altera o valor monetário, somente este indicador, visto que a contagem foi pela inscrição do devedor, e não pela CDA.



RELATÓRIO DE INDICADORES

8- Valor de quitação de parcelamentos de débitos inscritos em Dívida Ativa

Este indicador mostra o valor monetário das baixas por quitação dos parcelamentos em Dívida Ativa.

Fonte: SJ

	Jan	Fev	Mar	Abr	Mai	Jun
Valor de quitação em R\$	65.447,16	211.796,99	45.391,20	62.403,41	25.640,62	87.180,07
Acumulado	65.447,16	277.244,15	322.635,35	385.038,76	410.679,38	497.859,45

Jul	Ago	Set	Out	Nov	Dez
39.916,59	47.633,36	63.034,77			
537.776,04	585.409,40	648.444,17			

Valor de quitação de pessoas físicas e jurídicas em parcelamento de débitos inscritos em Dívida Ativa (R\$)

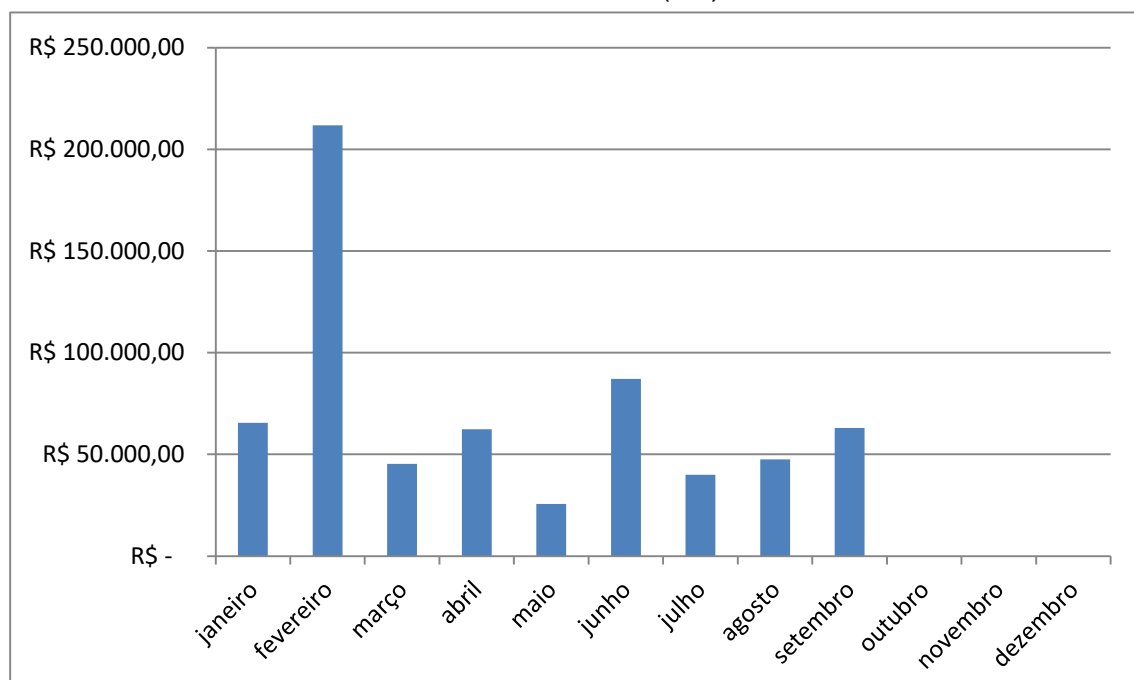



RELATÓRIO DE INDICADORES

9- Inadimplência de parcelamentos de débitos inscritos em Dívida Ativa

Este indicador mostra o quantitativo de pessoas físicas e jurídicas que deixaram de pagar duas ou mais parcelas referentes ao parcelamento de débitos inscritos em Dívida Ativa.

Fonte: SJ

	Jan	Fev	Mar	Abr	Mai	Jun	Jul	Ago	Set	Out	Nov	Dez
Inadimplentes	12	13	7	11	48	18	7	2	5			
Acumulado	12	25	32	43	91	109	116	118	123			

Quantitativo de pessoas físicas e jurídicas em descumprimento de parcelamento

