

# NOVEMBRO

# 2022

**ÍNDICE**

---

1 –	Quantitativo de inscrições em Dívida Ativa Administrativa	3
2 –	Valor das inscrições em Dívida Ativa Administrativa	4
3 –	Acordos realizados – Profissionais e firmas atendidas DAFA	5
4 –	Valor total arrecadado pela Dívida Ativa Administrativa	6
5 –	Adimplência de parcelamentos de débitos inscritos em Dívida Ativa Administrativa	7
6 –	Quantitativo de débitos inscritos em Dívida Ativa Administrativa parcelados e quitados	8
7 –	Valor de quitação de parcelamentos de débitos inscritos em DAFA	9
8 –	Inadimplência de parcelamentos de débitos inscritos em Dívida Ativa	10
9 –	Processos encaminhados para Protesto ou Cobrança Executiva	11
10 –	Quantitativo de Inscrições em Dívida Ativa Executiva	12
11 –	Valor das inscrições em Dívida Ativa Executiva	13
12 –	Acordos realizados – Profissionais e firmas atendidas DAFE	14
13 –	Valor total arrecadado pela Dívida Ativa Executiva	15
14 –	Adimplência de parcelamentos de débitos inscritos em Dívida Ativa Executiva	16
15 –	Quantitativo de débitos inscritos em Dívida Ativa Executiva parcelados e quitados	17
16 –	Valor de quitação de parcelamentos de débitos inscritos em DAFE	18
17 –	Inadimplência de parcelamentos de débitos inscritos em Dívida Ativa Executiva	19
18 –	Distribuição de processos judiciais de execução fiscal	20
19 –	Quantitativo de Inscrições em Dívida Ativa – PROTESTO	21
20 –	Valor das Certidões de Dívida Ativa - PROTESTO	22
21 –	Distribuição em cartório – PROTESTO	23
22 –	Acordos realizados – Profissionais e firmas atendidas Protesto	24
23 –	Valor total arrecadado pela Dívida Ativa em Protesto	25
24 –	Adimplência de parcelamentos de débitos inscritos em Dívida Ativa – Protesto	26
25 –	Quantitativo de débitos inscritos em Dívida Ativa parcelados e quitados Protesto	27
26 –	Valor de quitação de parcelamentos de débitos inscritos em Protesto	28
27 –	Correspondências enviadas	29

**DÍVIDA ATIVA**  
RELATÓRIO – NOVEMBRO/2022

**1 – Quantitativo de Inscrições em Dívida Ativa Administrativa**

Este indicador corresponde ao número de inscrições em Dívida Ativa Administrativa de multas e anuidades de PF e PJ vencidas e não pagas.

Fonte: Siscon

Ano 2021: 3734

<i>Ano 2022</i>	Jan	Fev	Mar	Abr	Mai	Jun	Jul	Ago	Set	Out	Nov	Dez
Inscrições na D.A	229	319	656	1011	1143	553	299	776	871	833	122	
Acumulado	229	548	1204	2215	3358	3911	4210	4986	5857	6690	6812	

Quantitativo de Inscrições em DAFA

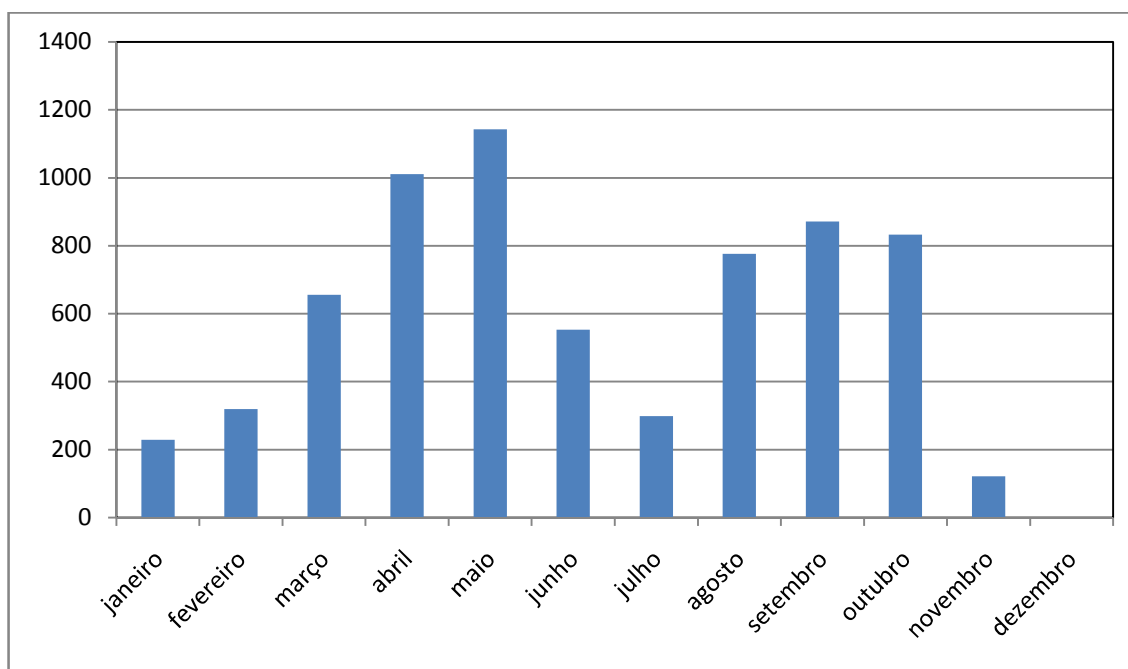

**DÍVIDA ATIVA**  
RELATÓRIO – NOVEMBRO/2022

**2 – Valor das Certidões de Dívida Ativa Administrativa**

Este indicador mostra o valor monetário do total de inscrições em Dívida Ativa Administrativa.

Fonte: Sison

Ano 2021: R\$ 5.776.639,45

<i>Ano 2022</i>	Jan	Fev	Mar	Abr	Mai
Valor em R\$	577.318,42	293.001,50	869.513,91	1.386.819,30	3.884.409,95
Acumulado em R\$	577.318,42	870.319,92	1.739.833,83	3.126.653,13	7.011.063,95

Jun	Jul	Ago	Set	Out	Nov	Dez
631.284,46	283.501,75	2.064.396,76	1.627.020,46	1.399.796,20	88.164,45	
7.642.347,54	7.925.849,29	9.990.246,05	11.617.266,51	13.017.062,71	13.105.227,16	

Valor das CDA's DAFA (R\$)

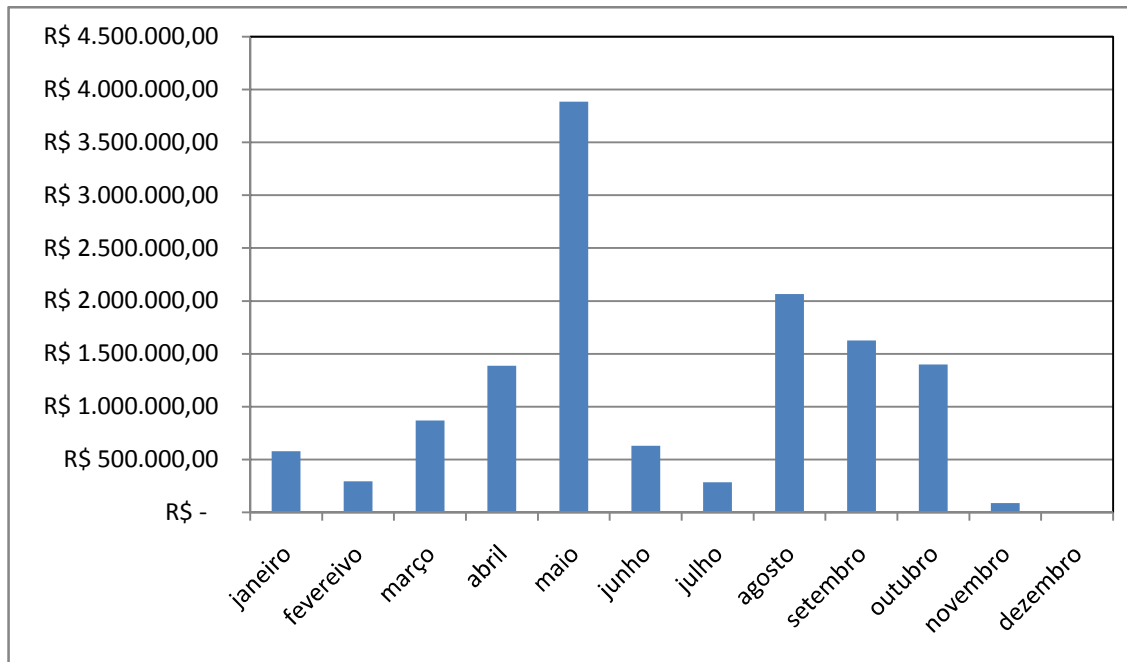

**DÍVIDA ATIVA**  
RELATÓRIO – NOVEMBRO/2022

**3 – Acordos Realizados – Profissionais e Firmas atendidas DAFA**

Este indicador mostra a quantidade de profissionais e firmas que entraram em acordo administrativo.

OBS: número levantado por inscrição e não por CDA.

Fonte: Siscon

Ano 2021: 264

<u>Ano 2022</u>	Jan	Fev	Mar	Abr	Mai	Jun	Jul	Ago	Set	Out	Nov	Dez
Nº de acordos	11	16	11	13	30	30	44	46	23	14	23	
Acumulado	11	27	38	51	81	111	155	201	224	238	261	

Firmas e profissionais atendidos

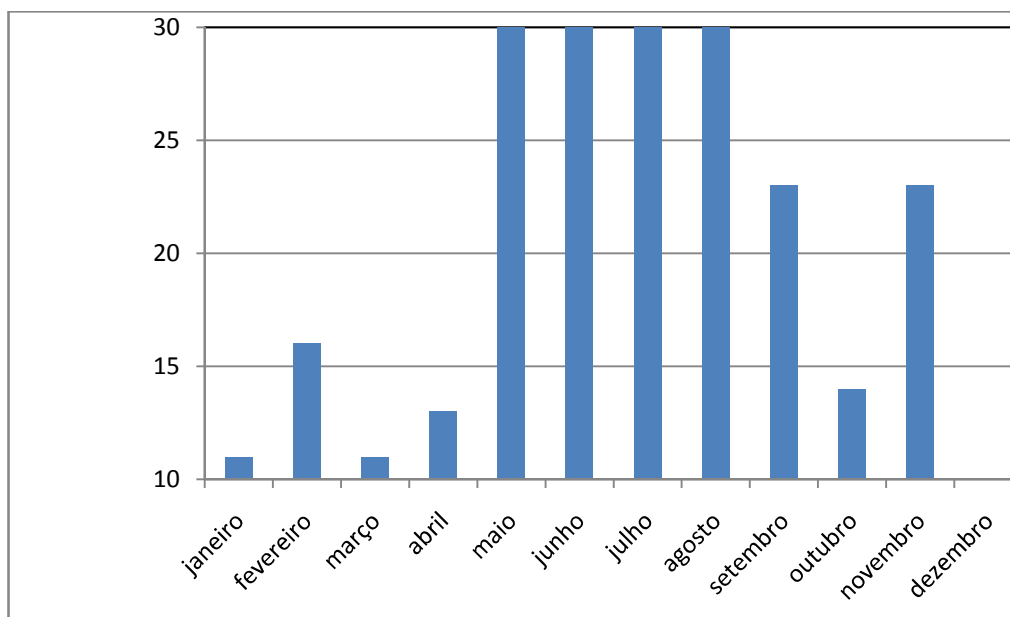

**DÍVIDA ATIVA**  
RELATÓRIO – NOVEMBRO/2022

**4 – Valor arrecadado pela Dívida Ativa Administrativa**

Este indicador mostra os valores arrecadados pela Dívida Ativa Administrativa, por meio de parcelamentos de débitos de acordo amigável.

Fonte: Sison

Ano 2021: R\$ 631.060,27

<i>Ano 2022</i>	Jan	Fev	Mar	Abr	Mai	Jun
Valor em R\$	30.812,86	8.397,92	158.050,23	37.172,40	97.865,88	52.001,67
Acumulado em R\$	30.812,86	39.210,78	197.261,01	234.433,41	332.299,29	384.300,96

Jul	Ago	Set	Out	Nov	Dez
180.332,84	119.682,04	65.449,58	72.755,90	289.323,50	
564.633,80	684.315,84	749.765,42	822.521,32	1.111.844,82	

Valores Arrecadados pela Dívida Ativa Administrativa (R\$)

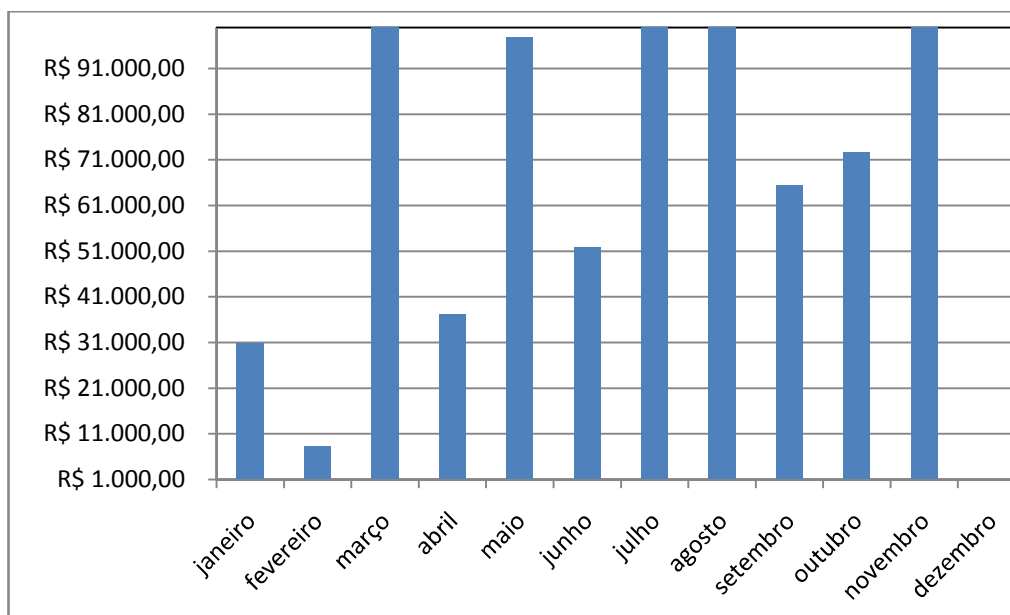

**DÍVIDA ATIVA**  
RELATÓRIO – NOVEMBRO/2022

**5- Adimplência de parcelamentos de débitos inscritos em Dívida Ativa Administrativa**

Este indicador mostra o quantitativo de pessoas físicas e jurídicas adimplentes com os parcelamentos oriundos dos débitos inscritos em Dívida Ativa Administrativa.

Fonte: Sison

Ano 2021: 1127

Ano 2022	Jan	Fev	Mar	Abr	Mai	Jun	Jul	Ago	Set	Out	Nov	Dez
Adimplentes	66	28	111	48	121	136	83	222	130	111	173	
Acumulado	66	94	205	253	374	510	593	815	945	1056	1229	

Adimplimento de parcelamentos de débitos inscritos em DAFA

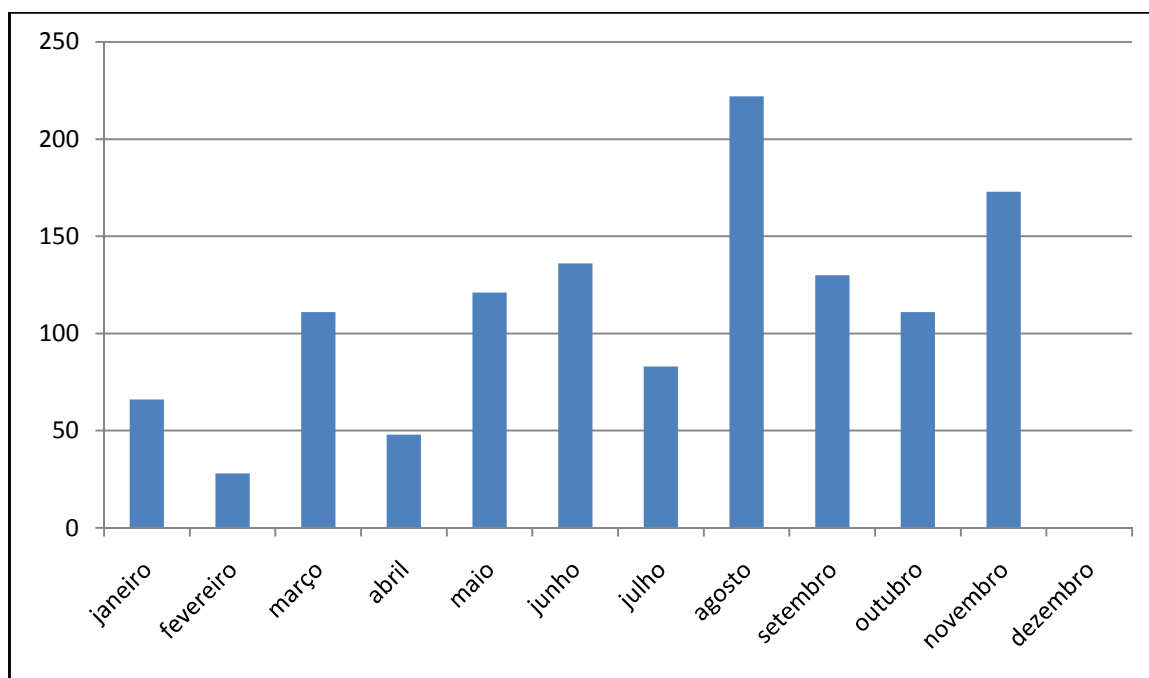

**DÍVIDA ATIVA**  
RELATÓRIO – NOVEMBRO/2022

**6 – Quantitativo de débitos inscritos em Dívida Ativa Administrativa parcelados e quitados**

Este indicador mostra o quantitativo de pessoas físicas e jurídicas que quitaram os parcelamentos oriundos dos débitos inscritos em Dívida Ativa Administrativa.

Fonte: Siscon

Ano 2021: 741

Ano 2022	Jan	Fev	Mar	Abr	Mai	Jun	Jul	Ago	Set	Out	Nov	Dez
Acordos Quitados	27	13	45	21	75	29	67	44	44	19	70	
Acumulado	27	40	85	106	181	210	277	321	365	384	454	

Acordos quitados de débitos em DAFA

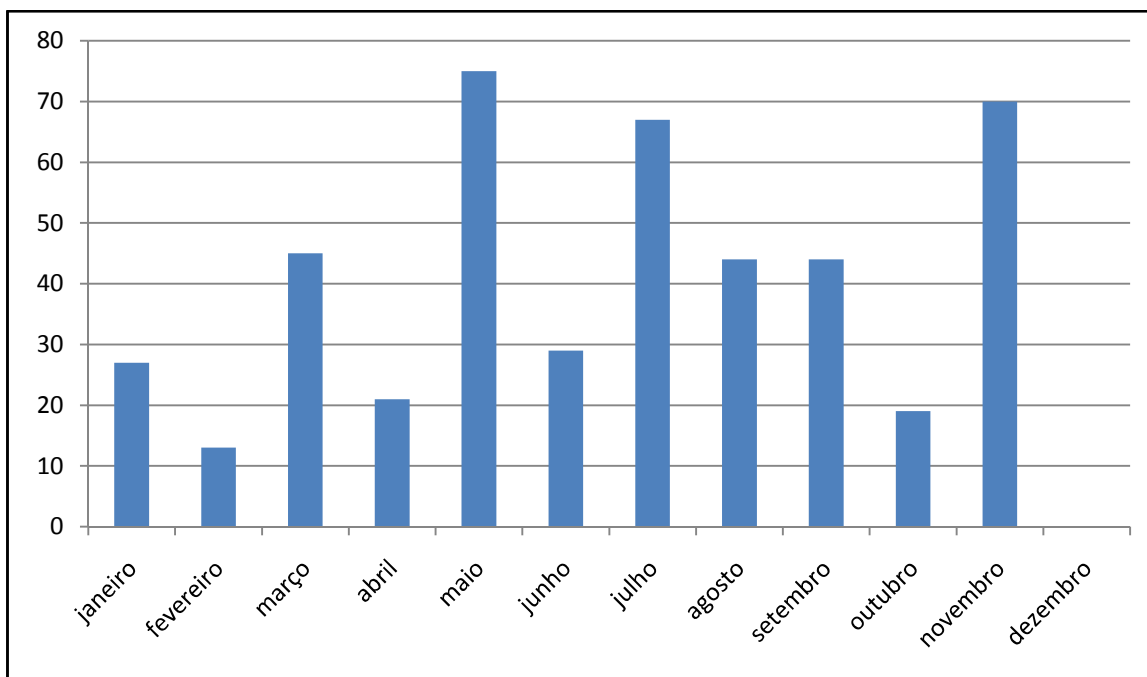



**DÍVIDA ATIVA**  
RELATÓRIO – NOVEMBRO/2022

**7- Valor de quitação de parcelamentos de débitos inscritos em DAFA**

Este indicador mostra o valor monetário das baixas por quitação dos parcelamentos em Dívida Ativa Administrativa.

Fonte: Sison

Ano 2021: R\$ 614.575,64

Ano 2022	Jan	Fev	Mar	Abr	Mai	Jun
Valor de quitação R\$	26.551,50	9.007,50	150.922,74	28.098,40	79.660,25	37.103,15
Acumulado	26.551,50	35.559,00	186.481,74	214.580,14	294.240,39	331.343,54

Jul	Ago	Set	Out	Nov	Dez
140.682,44	63.835,80	49.708,09	34.477,28	192.703,51	
472.025,98	535.861,78	585.569,87	620.047,15	812.750,66	

Valor de Acordos quitados de débitos em DAFA (R\$)

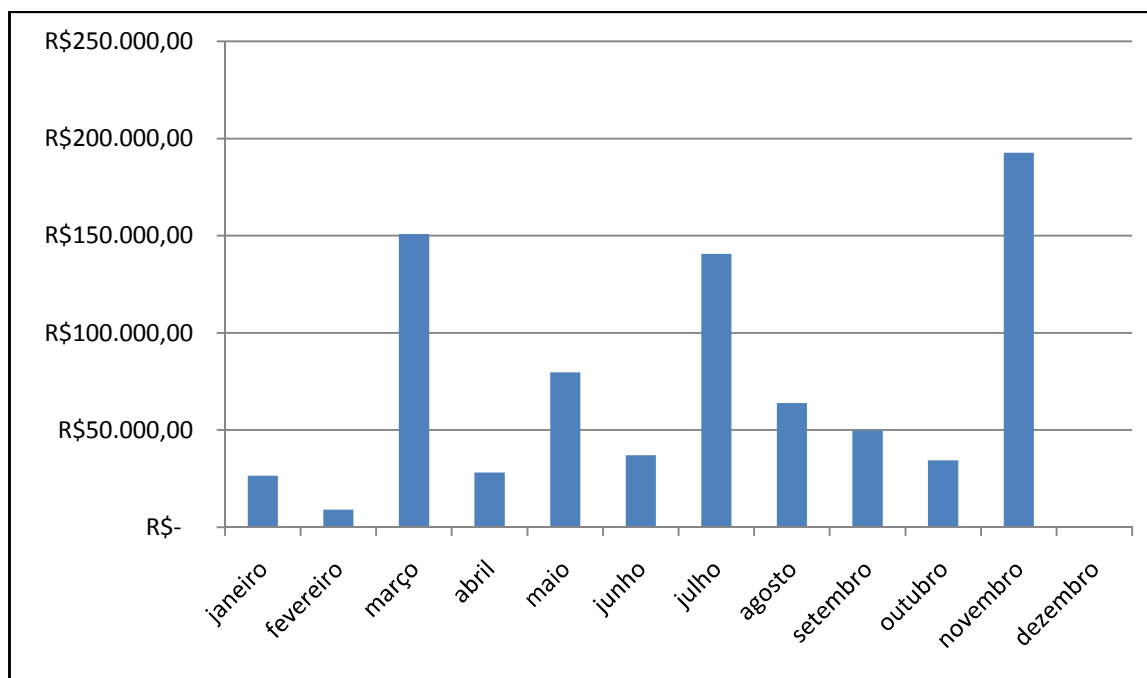

**DÍVIDA ATIVA**  
RELATÓRIO – NOVEMBRO/2022

**8- Inadimplência de parcelamentos de débitos inscritos em Dívida Ativa**

Este indicador mostra o quantitativo de pessoas físicas e jurídicas que deixaram de pagar três parcelas referentes ao parcelamento de débitos inscritos em Dívida Ativa Administrativa.

Fonte: Siscon

Ano 2021: 57

<i>Ano 2022</i>	Jan	Fev	Mar	Abr	Mai	Jun	Jul	Ago	Set	Out	Nov	Dez
Nº de empresas	2	0	2	8	2	3	3	10	16	17	9	
Acumulado	2	0	4	12	14	17	20	30	46	63	72	

Descumprimento de parcelamento DAFA

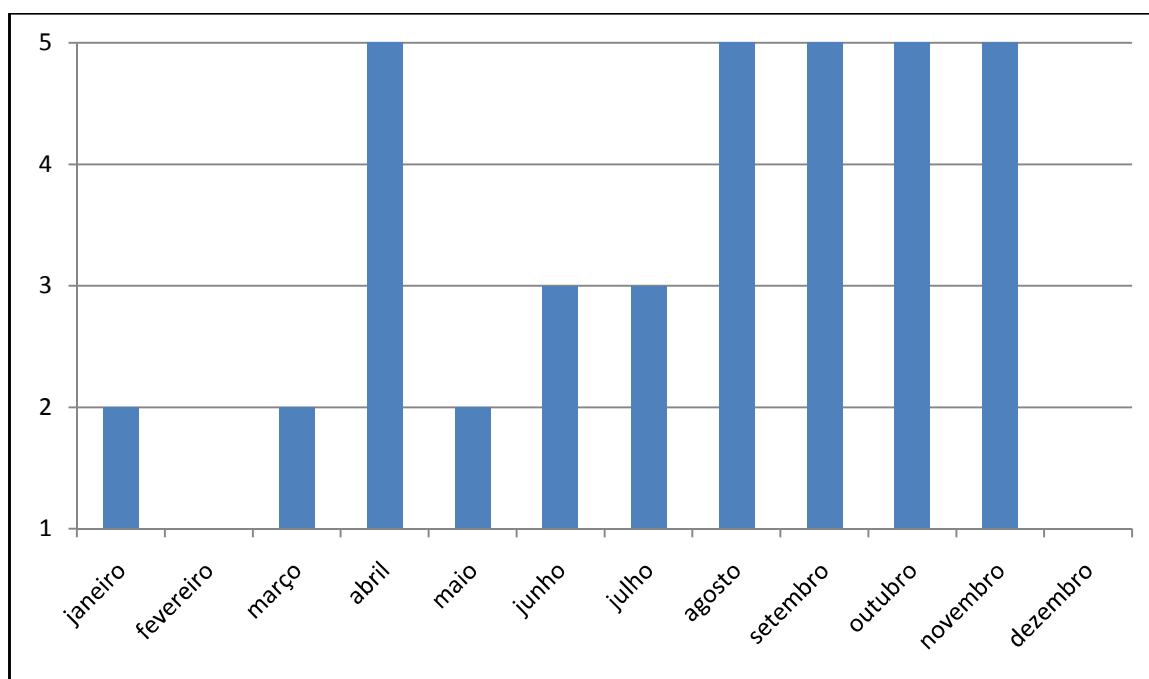

**DÍVIDA ATIVA**  
RELATÓRIO – NOVEMBRO/2022

**9 – Processos encaminhados para Protesto ou Cobrança Executiva**

Este indicador mostra a quantidade de profissionais e empresas encaminhadas pela Dívida Ativa Administrativa para análise de inclusão em protesto ou cobrança executiva.

Incluem neste tópico: Notificação Administrativa para Cobrança Amigável não respondida dentro do prazo e descumprimentos de parcelamentos de PF e PJ em DAFA.

OBS: número levantado por CDA e não por inscrição.

Fonte: Siscon

Ano 2021: 3993

Ano 2022	Jan	Fev	Mar	Abr	Mai	Jun	Jul	Ago	Set	Out	Nov	Dez
Processos encaminhados	30	356	836	363	405	355	140	250	193	247	50	
Acumulado	30	386	1222	1585	1990	2345	2485	2735	2928	3175	3225	

Encaminhadas à cobrança em Protesto ou Execução

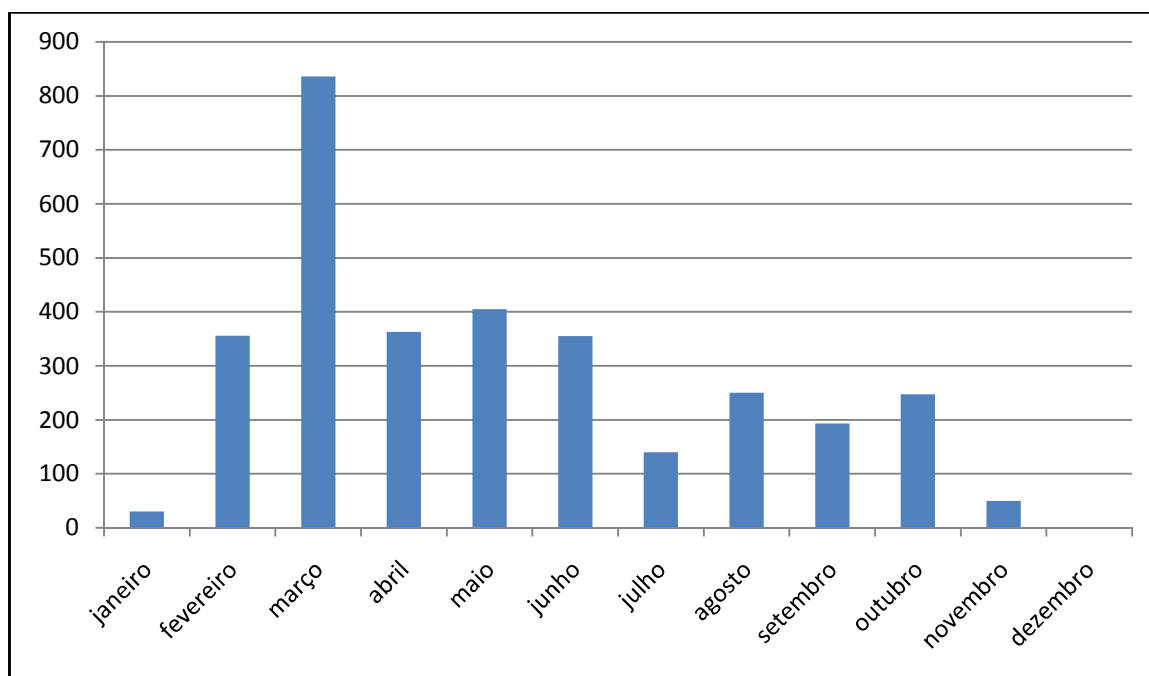

**DÍVIDA ATIVA**  
RELATÓRIO – NOVEMBRO/2022

**10- Quantitativo de Inscrições em Dívida Ativa Executiva**

Este indicador corresponde ao número de inscrições na Dívida Ativa de multas e anuidades vencidas e não pagas que migraram da fase administrativa/protesto para executiva, de pessoas físicas e jurídicas.

Fonte: Siscon

Ano 2021: 3664

<u>Ano 2022</u>	Jan	Fev	Mar	Abr	Mai	Jun	Jul	Ago	Set	Out	Nov	Dez
Execução	0*	249	815	257	151	24	45	50	88	95	50	
Acumulado	0	249	1064	1321	1472	1496	1541	1591	1679	1774	1824	

Quantitativo de inscrições em DAFE

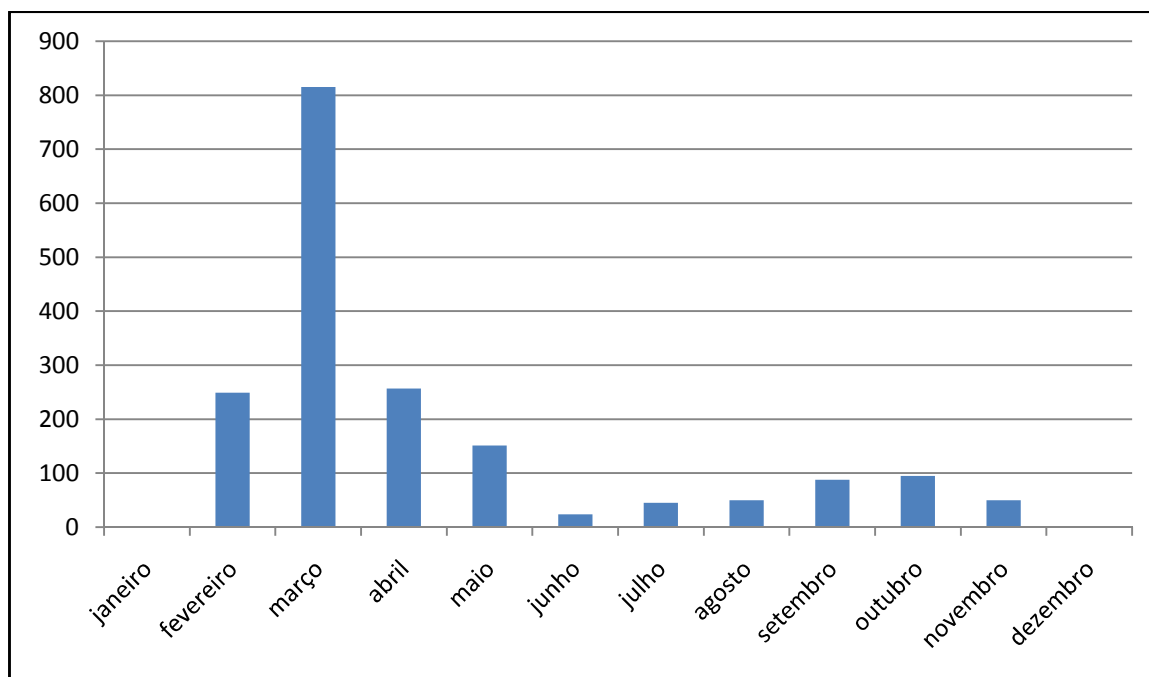

\* Nenhuma execução devido a alteração na forma de atualização de débitos em sistema – Deliberação 2704/2022 (taxa Selic)

**DÍVIDA ATIVA**  
RELATÓRIO – NOVEMBRO/2022

**11– Valor das inscrições em Dívida Ativa Executiva**

Este indicador mostra o valor monetário do total de inscrições em Dívida Ativa que migraram da fase administrativa/protesto para executiva.

Fonte: Siscon

Ano 2021: R\$ 2.706.084,58

Ano 2022	Jan	Fev	Mar	Abr	Mai	Jun
Valor CDA's	0	391.210,56	2.130.858,98	725.665,06	224.901,92	43.825,11
Acumulado	0	391.210,56	2.522.069,54	3.247.734,60	3.472.636,52	3.516.461,63

Jul	Ago	Set	Out	Nov	Dez
37.930,81	55.631,74	279.855,02	73.790,25	286.751,95	
3.554.392,44	3.610.024,18	3.889, 879,20	3.963.669,45	4.250.421,40	

Valor das CDA's DAFE (R\$)

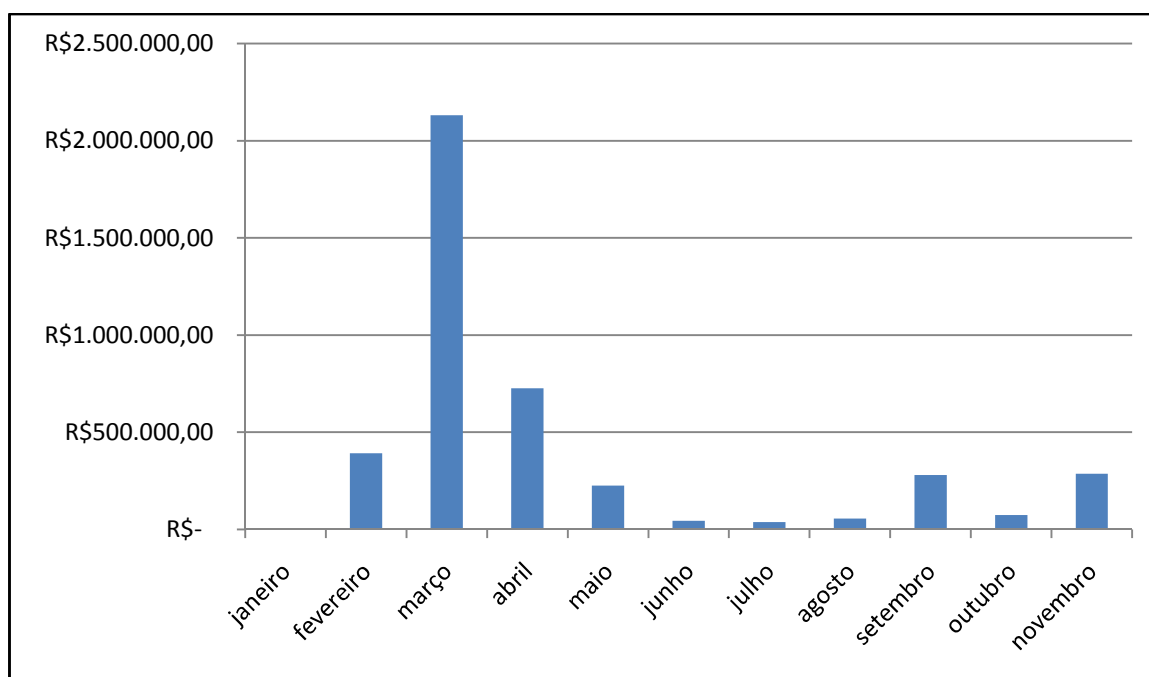

## 12- Acordos Realizados – Profissionais e Firmas atendidas DAFE

Este indicador mostra a quantidade de profissionais e firmas que entraram em acordo executivo.

OBS: número levantado por inscrição e não por CDA.

Fonte: Siscon

Ano 2021: 422

<i>Ano 2022</i>	Jan	Fev	Mar	Abr	Mai	Jun	Jul	Ago	Set	Out	Nov	Dez
Nº de acordos	5	22	16	61	33	5	11	41	29	12	25	
Acumulado	5	27	43	104	137	142	153	194	223	235	260	

Firmas e profissionais atendidos

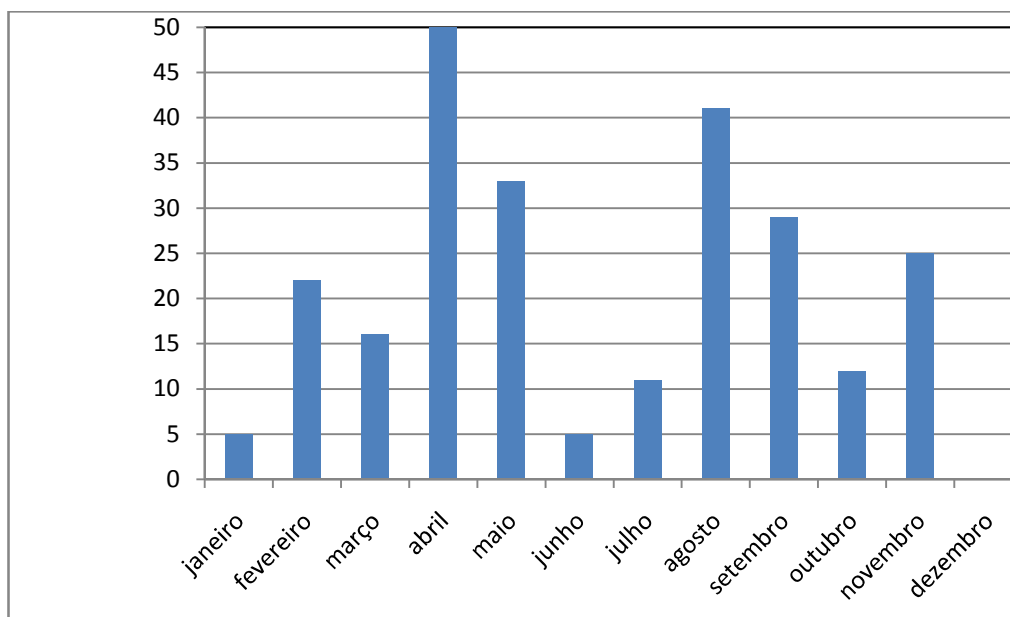

**13 – Valor total arrecadado pela Dívida Ativa Executiva**

Este indicador mostra os valores arrecadados pela Dívida Ativa Executiva, por meio de parcelamentos de débitos executados judicialmente.

Fonte: Sison

Ano 2021: R\$ 1.462.665,50

Ano 2022	Jan	Fev	Mar	Abr	Mai	Jun
Valor arrecadado R\$	90.122,61	43.516,86	85.184,44	47.544,82	71.544,66	89.551,15
Acumulado	90.122,61	133.639,47	218.823,91	266.368,73	337.913,39	427.464,54

Jul	Ago	Set	Out	Nov	Dez
105.463,48	103.872,89	97.047,11	105.703,47	254.707,90	
532.928,02	636.800,91	733.848,02	839.551,49	1.094.259,39	

Valores Arrecadados pela Dívida Ativa Executiva (R\$)

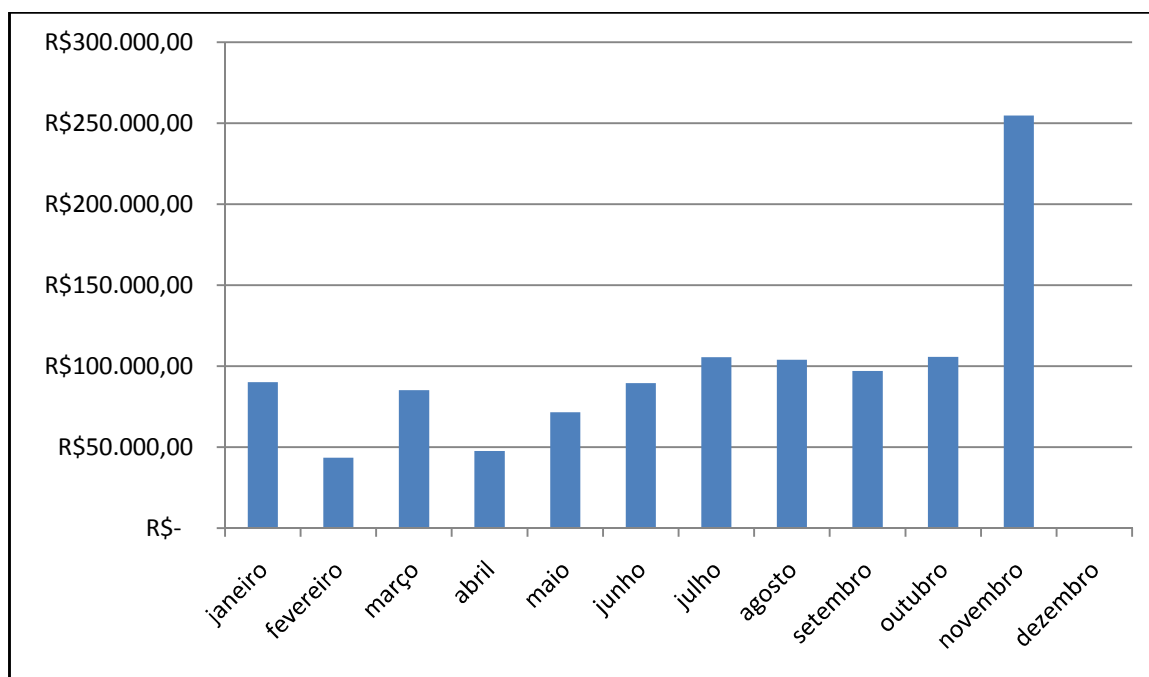

**DÍVIDA ATIVA**  
RELATÓRIO – NOVEMBRO/2022

**14- Adimplência de parcelamentos de débitos inscritos em Dívida Ativa Executiva**

Este indicador mostra o quantitativo de pessoas físicas e jurídicas adimplentes com os parcelamentos oriundos dos débitos inscritos em Dívida Ativa Executiva.

Fonte: SJ

Ano 2021: 3102

Ano 2022	Jan	Fev	Mar	Abr	Mai	Jun	Jul	Ago	Set	Out	Nov	Dez
Adimplentes	220	125	255	161	221	214	136	257	194	198	163	
Acumulado	220	345	600	761	982	1196	1332	1589	1783	1981	2144	

Adimplimento de parcelamentos de débitos inscritos em DAFE

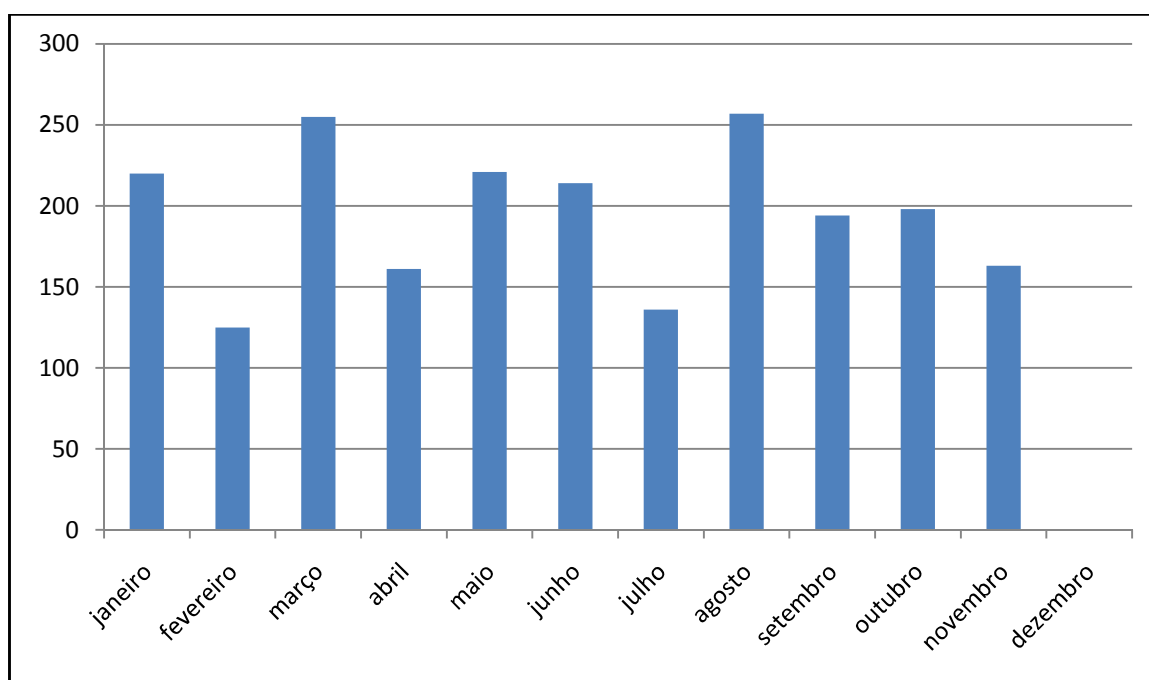



**DÍVIDA ATIVA**  
RELATÓRIO – NOVEMBRO/2022

**15- Quantitativo de débitos inscritos em Dívida Ativa Executiva parcelados e quitados**

Este indicador mostra o quantitativo de pessoas físicas e jurídicas que quitaram os parcelamentos oriundos dos débitos inscritos em Dívida Ativa Executiva.

Fonte: Siscon

Ano 2021: 1522

Ano 2022	Jan	Fev	Mar	Abr	Mai	Jun	Jul	Ago	Set	Out	Nov	Dez
Acordos Quitadas	99	26	90	47	90	95	75	69	52	80	77	
Acumulado	99	125	215	262	352	447	522	591	643	723	800	

Acordos quitados de débitos em DAFA

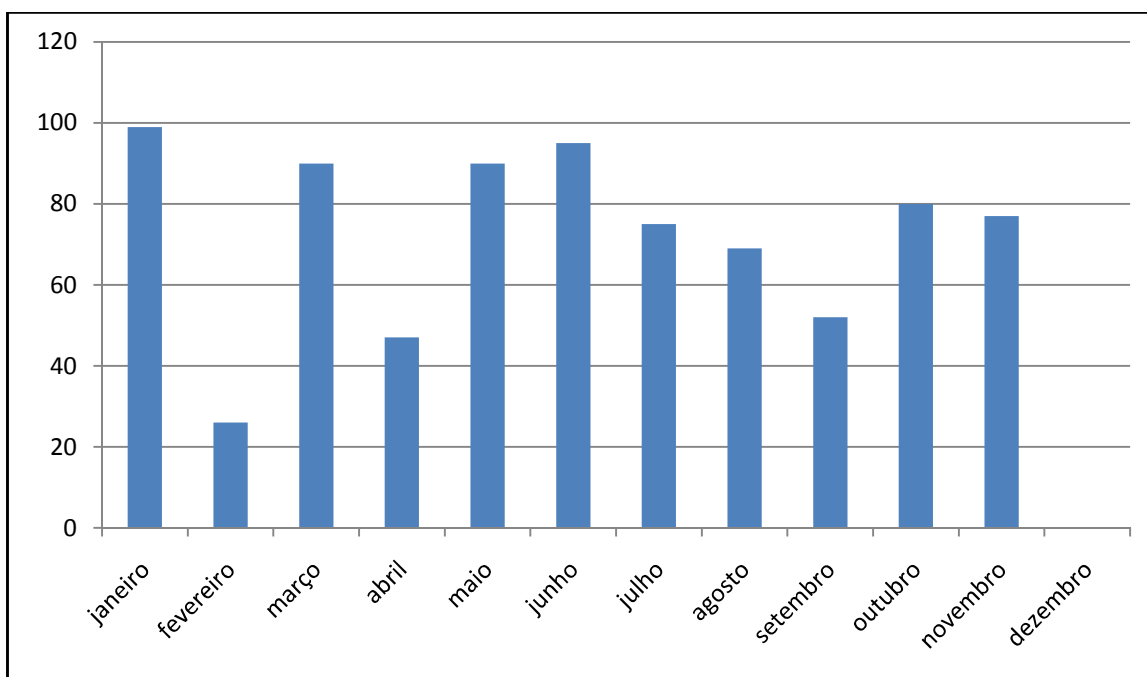

**DÍVIDA ATIVA**  
RELATÓRIO – NOVEMBRO/2022

**16 – Valor de quitação de parcelamentos de débitos inscritos em DAFE**

Este indicador mostra o valor monetário das baixas por quitação dos parcelamentos em Dívida Ativa Executiva.

Fonte: Sison

Ano 2021: R\$ 1.311.877,94

Ano 2022	Jan	Fev	Mar	Abr	Mai	Jun
Valor de quitação R\$	57.763,11	19.964,47	44.014,81	21.584,14	41.431,88	66.505,40
Acumulado	57.763,11	77.727,58	121.742,39	143.326,53	184.758,41	251.263,81

Jul	Ago	Set	Out	Nov	Dez
66.239,61	35.152,23	92.639,64	66.587,72	212.892,58	
317.503,42	352.655,65	445.295,29	511.883,01	724.775,59	

Valor de Acordos quitados de débitos em DAFE (R\$)

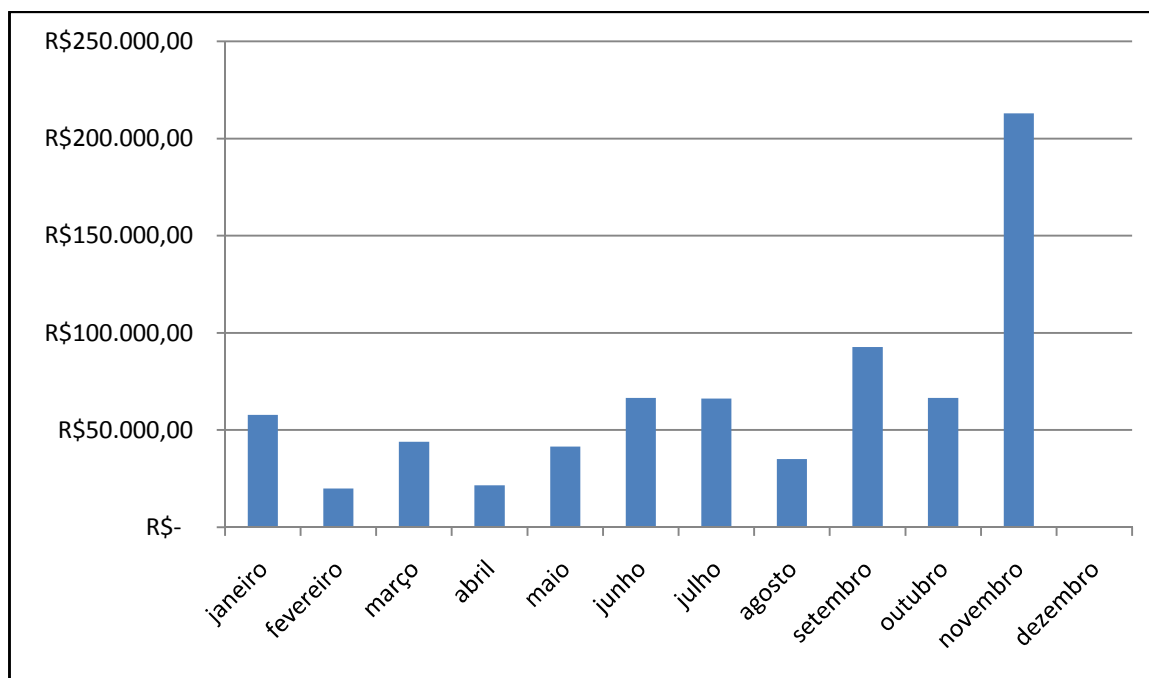

**DÍVIDA ATIVA**  
RELATÓRIO – NOVEMBRO/2022

**17 – Inadimplência de parcelamentos de débitos inscritos em Dívida Ativa Executiva**

Este indicador mostra o quantitativo de pessoas físicas e jurídicas que deixaram de pagar três parcelas referentes ao parcelamento de débitos inscritos em Dívida Ativa Executiva.

Fonte: Siscon

Ano 2021: 116

Ano 2022	Jan	Fev	Mar	Abr	Mai	Jun	Jul	Ago	Set	Out	Nov	Dez
Inadimplentes	12	6	18	12	1	11	12	2	11	8	7	
Acumulado	12	18	36	48	49	60	72	74	85	93	100	

Descumprimento de parcelamento DAFE

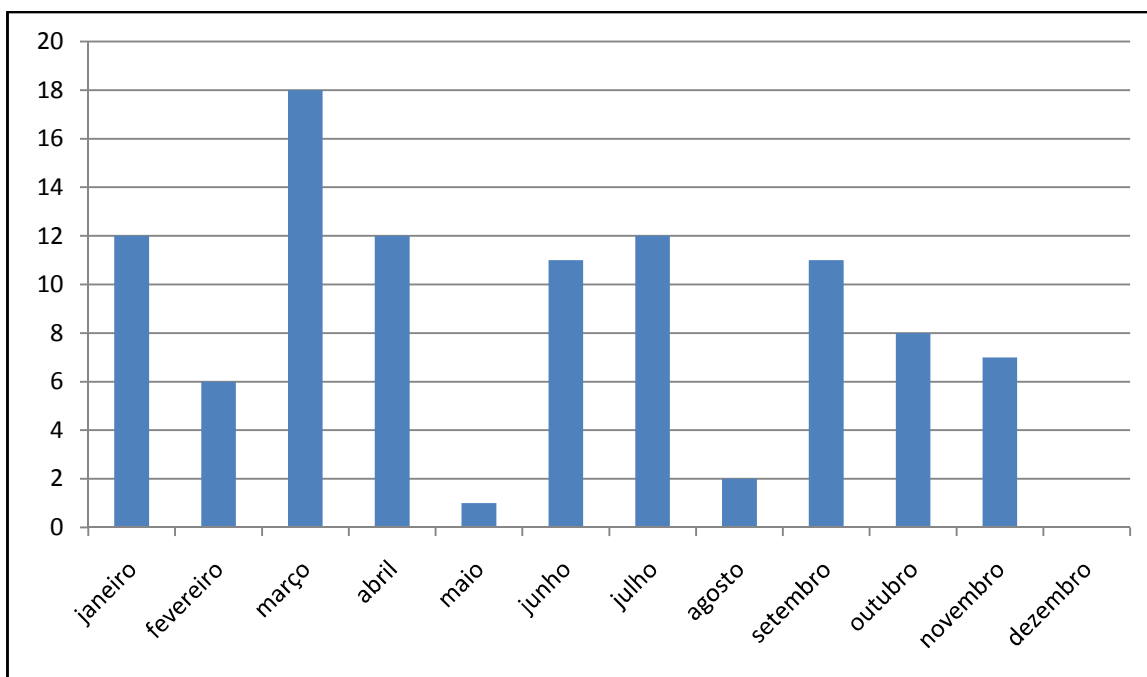

**18 – Distribuição de processos judiciais de execução fiscal**

Este indicador mostra a quantidade de processos de execução fiscal distribuídos nas Justiças Estadual e Federal.

Fonte: Eproc

Ano 2021: 703

Ano 2022	Jan	Fev	Mar	Abr	Mai	Jun	Jul	Ago	Set	Out	Nov	Dez
Nº Processos	0*	0*	20	72	31	30	33	39	62	62	47	
Acumulado	0	0	20	92	123	153	186	225	287	349	396	

Quantitativo de processos de execução fiscal distribuídos

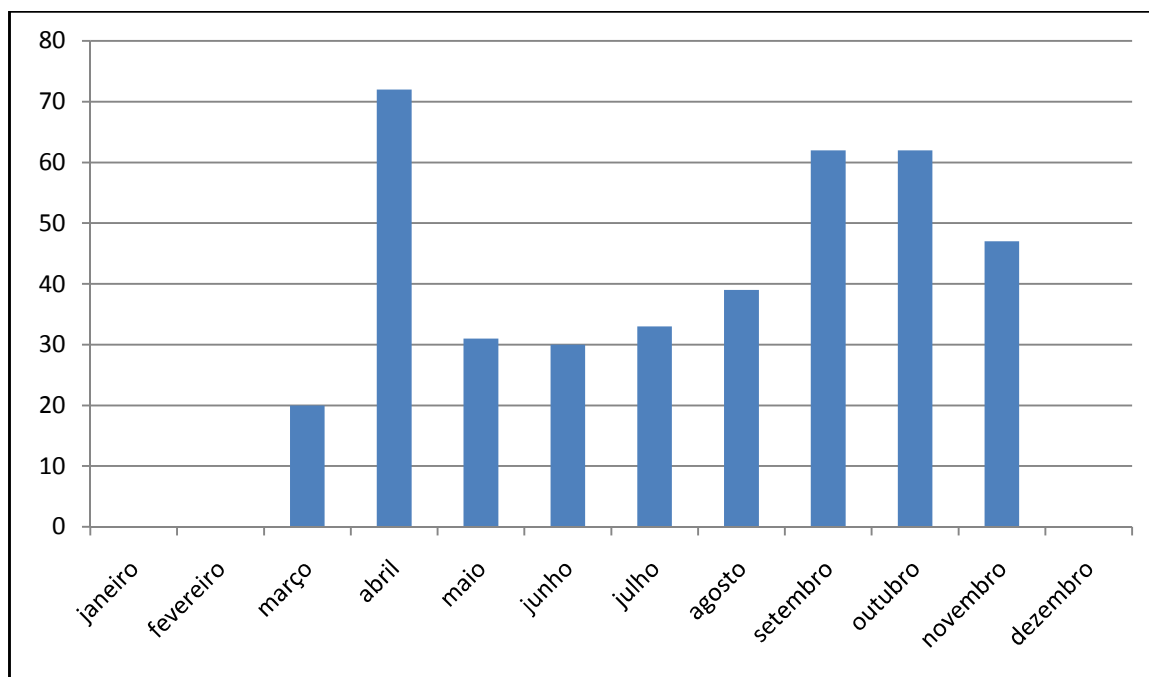

\* Nenhuma distribuição devido a alteração na forma de atualização de débitos em sistema – Deliberação 2704/2022 (extinção de processos sem a previsão da taxa Selic)

**DÍVIDA ATIVA**  
RELATÓRIO – NOVEMBRO/2022

**19- Quantitativo de Inscrições em Dívida Ativa - PROTESTO**

Este indicador corresponde ao número de inscrições na Dívida Ativa de multas e anuidades vencidas e não pagas que migraram da fase administrativa para protesto, de pessoas físicas e jurídicas.

Fonte: Siscon

Ano 2021: 310

<u>Ano 2022</u>	Jan	Fev	Mar	Abr	Mai	Jun	Jul	Ago	Set	Out	Nov	Dez
Protesto	30	93	21	106	254	331	95	200	105	152	0	
Acumulado	30	123	144	250	504	835	930	1130	1235	1387	1387	

Quantitativo de inscrições em Protesto

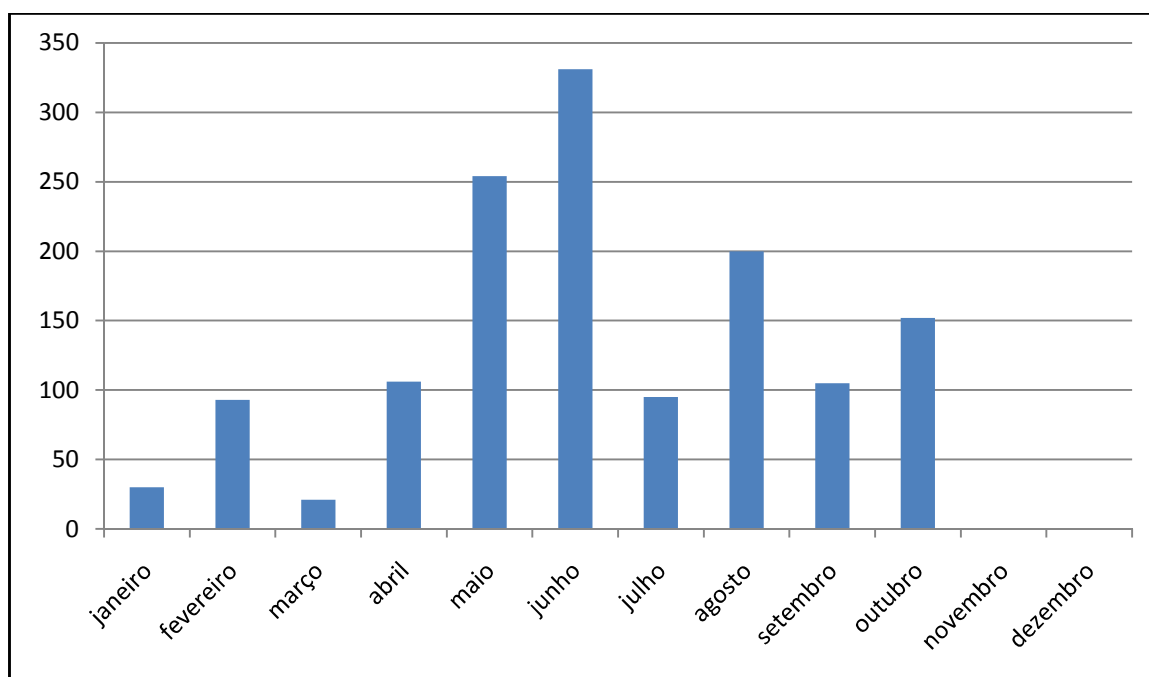

**DÍVIDA ATIVA**  
RELATÓRIO – NOVEMBRO/2022

**20 – Valor das Certidões de Dívida Ativa - PROTESTO**

Este indicador mostra o valor monetário do total de inscrições em Dívida Ativa em Protesto.

Fonte: Sison

Ano 2021: R\$ 102.077,76

<i>Ano 2022</i>	Jan	Fev	Mar	Abr	Mai
Valor em R\$	11.374,22	35.906,60	4.988,18	152.561,74	150.495,10
Acumulado em R\$	11.374,22	47.280,82	52.269,00	204.830,74	335.325,84

Jun	Jul	Ago	Set	Out	Nov	Dez
223.697,48	43.120,01	148.465,88	51.123,11	109.923,61	0	
579.023,32	622.143,33	770.609,21	821.732,32	931.655,93	931.655,93	

Valor das CDA's Protesto (R\$)

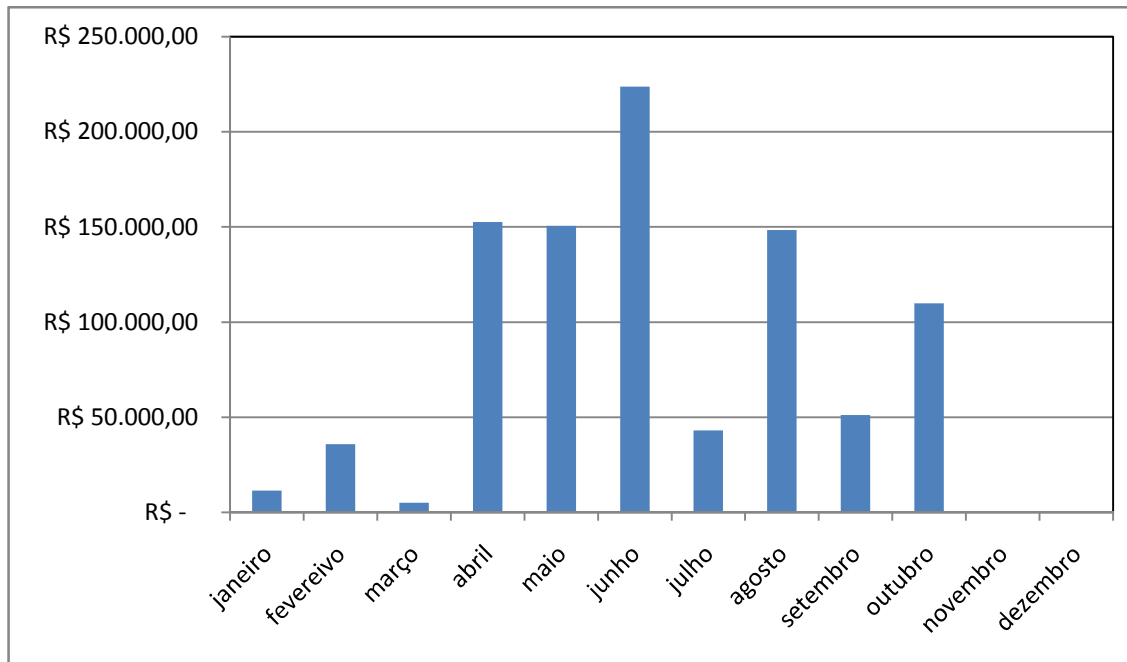

**DÍVIDA ATIVA**  
RELATÓRIO – NOVEMBRO/2022

**21- Distribuição em cartório – PROTESTO**

Este indicador corresponde ao número de CDA's enviadas a Protesto, através da Central de Remessa de Arquivos, de pessoas físicas e jurídicas.

Fonte: CRA - Central de Remessa de Arquivos

Ano 2021: 3330

<i>Ano 2022</i>	Jan	Fev	Mar	Abr	Mai	Jun	Jul	Ago	Set	Out	Nov	Dez
CDA's enviadas a Protesto	30	93	21	106	254	331	95	200	105	152	0	
Acumulado	30	123	144	250	504	835	930	1130	1235	1387	1387	

Quantitativo de CDAs distribuídas em Central de Remessa de Protestos

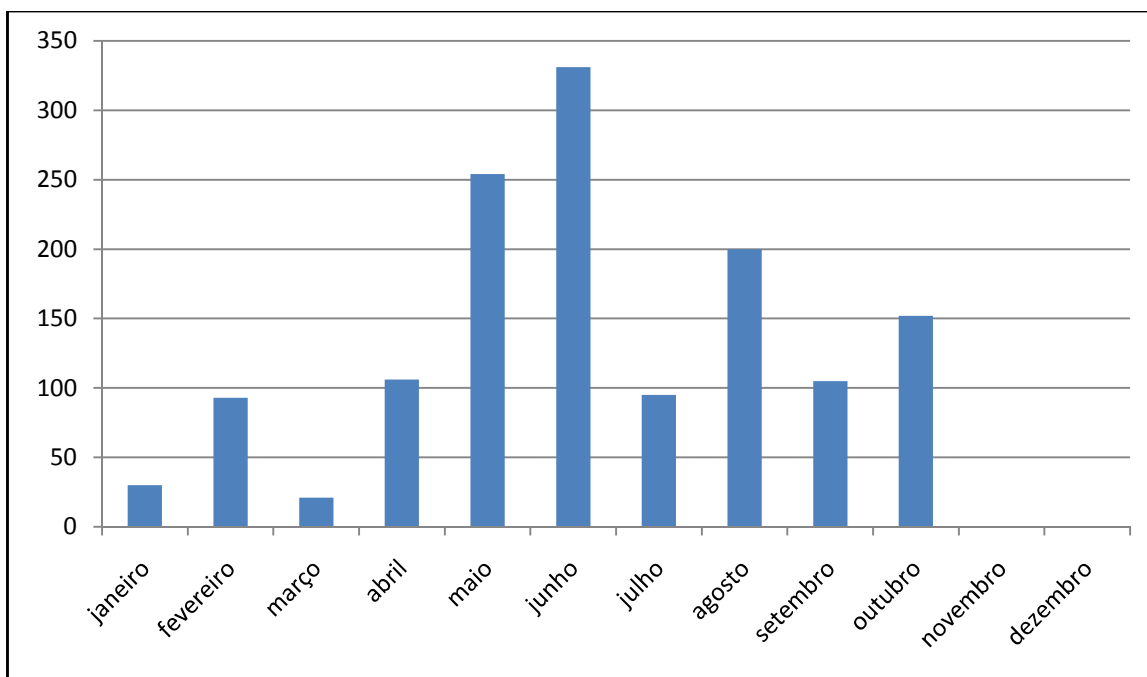

**22- Acordos Realizados – Profissionais e Firmas atendidas Protesto**

Este indicador mostra a quantidade de profissionais e firmas que entraram em acordo em protesto.

OBS: número levantado por inscrição e não por CDA.

Fonte: Siscon

Ano 2021: 39

<u>Ano 2022</u>	Jan	Fev	Mar	Abr	Mai	Jun	Jul	Ago	Set	Out	Nov	Dez
Nº de acordos	5	5	3	3	2	1	7	8	7	9	4	
Acumulado	5	10	13	16	18	19	26	34	41	50	54	

Firmas e profissionais atendidos

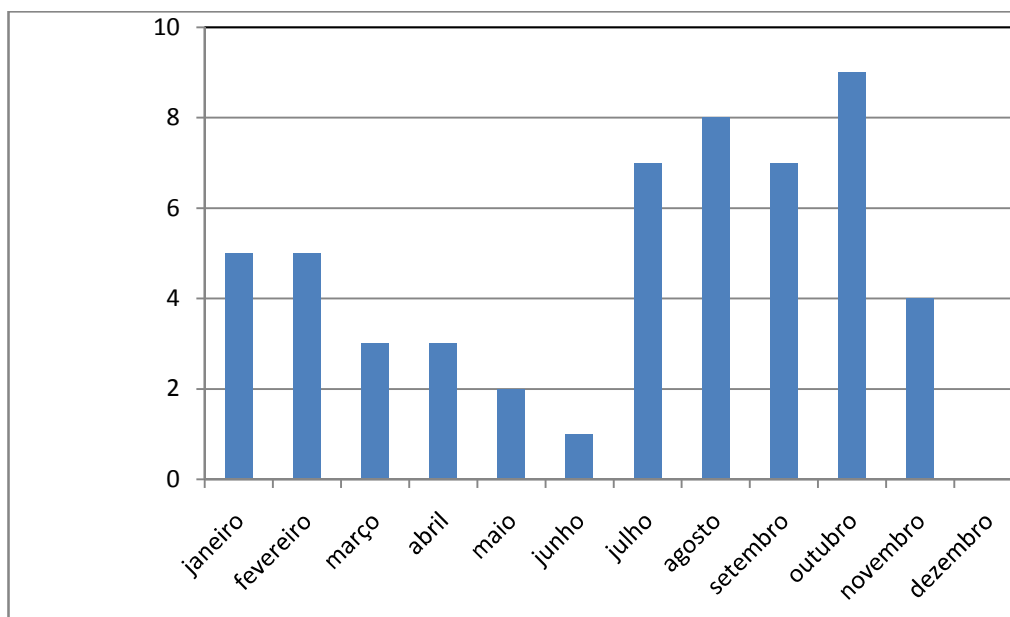



### 23- Valor total arrecadado pela Dívida Ativa em Protesto

Este indicador mostra os valores arrecadados pela Dívida Ativa em Protesto, por meio de pagamento de débitos distribuídos em cartório de Protesto.

Fonte: Siscon

Ano 2021: R\$ 49.428,71

Ano 2022	Jan	Fev	Mar	Abr	Mai	Jun
Valor arrecadado em R\$	3.454,77	5.370,63	3.923,95	9.116,54	28.518,56	19.124,01
Acumulado	3.454,77	8.825,40	12.749,35	21.865,89	50.384,45	69.508,46

Jul	Ago	Set	Out	Nov	Dez
21.890,73	27.233,68	24.589,84	21.043,79	10.287,19	
91.399,19	118.632,87	143.222,71	164.266,50	174.553,69	

Valores Arrecadados pela Dívida Ativa em Protesto (R\$)

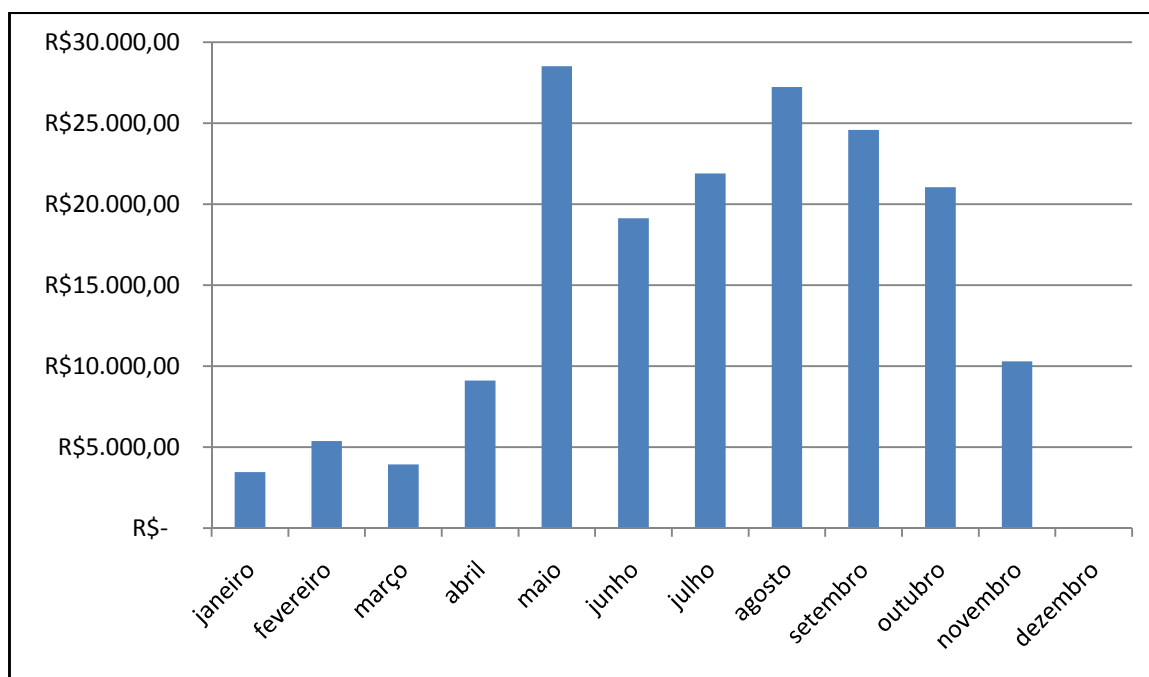

**DÍVIDA ATIVA**  
RELATÓRIO – NOVEMBRO/2022

**24- Adimplência de parcelamentos de débitos inscritos em Dívida Ativa - Protesto**

Este indicador mostra o quantitativo de pessoas físicas e jurídicas adimplentes com os parcelamentos oriundos dos débitos inscritos em Dívida Ativa em Protesto.

Fonte: Sison

Ano 2021: 111

Ano 2022	Jan	Fev	Mar	Abr	Mai	Jun	Jul	Ago	Set	Out	Nov	Dez
Adimplentes	8	17	6	4	18	17	15	27	23	11	10	
Acumulado	8	25	31	35	53	70	85	112	135	146	156	

Adimplimento de parcelamentos de débitos inscritos em Protesto

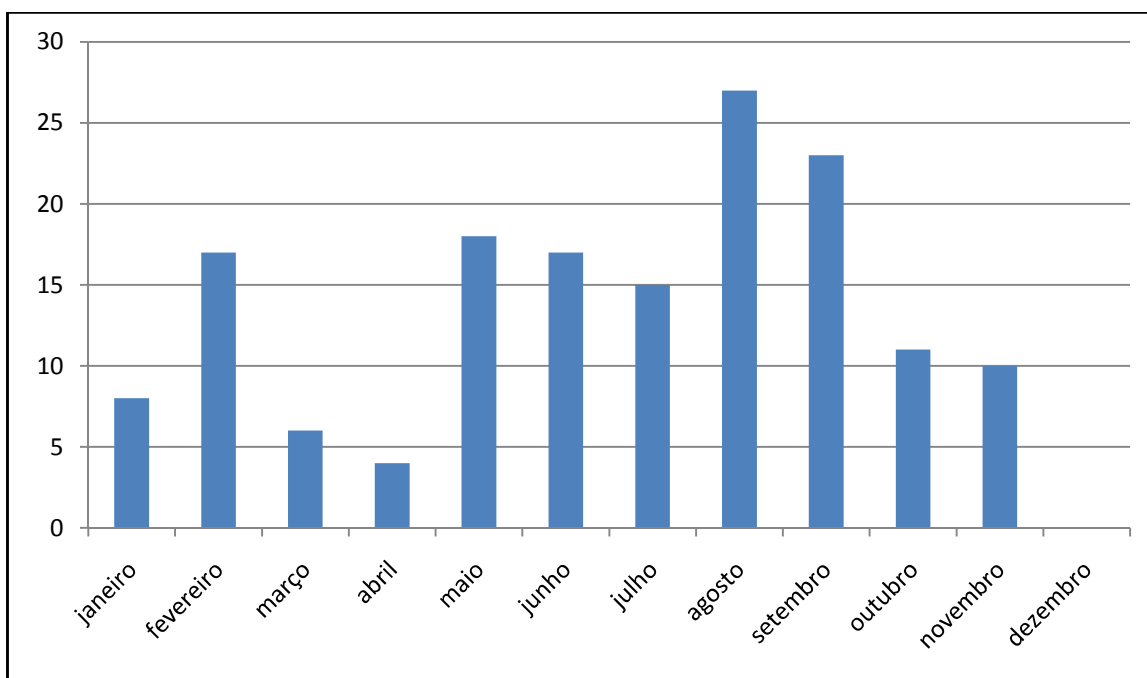

**DÍVIDA ATIVA**  
RELATÓRIO – NOVEMBRO/2022

**25- Quantitativo de débitos inscritos em Dívida Ativa parcelados e quitados Protesto**

Este indicador mostra o quantitativo de pessoas físicas e jurídicas que quitaram os parcelamentos oriundos dos débitos inscritos em Dívida Ativa em Protesto.

Fonte: Siscon

Ano 2021: 140

Ano 2022	Jan	Fev	Mar	Abr	Mai	Jun	Jul	Ago	Set	Out	Nov	Dez
Acordos Quitadas	4	19	7	7	12	19	29	31	39	26	15	
Acumulado	4	23	30	37	49	68	97	128	167	193	208	

Acordos quitados de débitos em Protesto

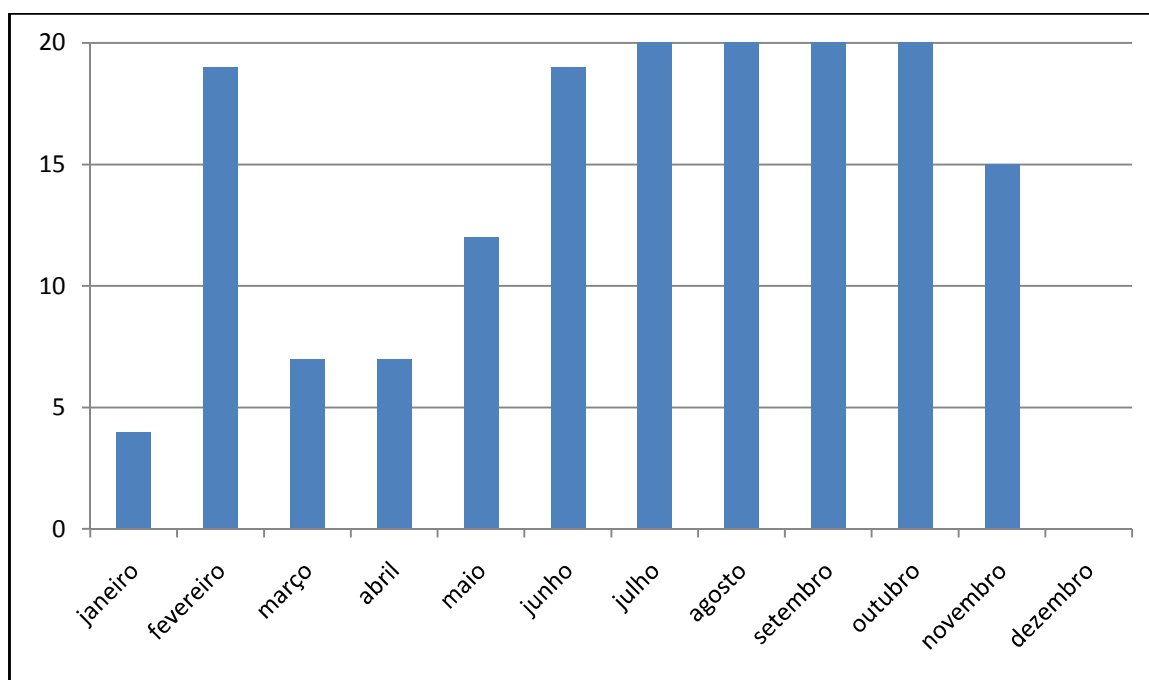

**DÍVIDA ATIVA**  
RELATÓRIO – NOVEMBRO/2022

**26 – Valor de quitação de parcelamentos de débitos inscritos em Protesto**

Este indicador mostra o valor monetário das baixas por quitação dos parcelamentos em Dívida Ativa em Protesto.

Fonte: Siscon

Ano 2021: R\$ 35.928,82

Ano 2022	Jan	Fev	Mar	Abr	Mai	Jun
Valor de quitação R\$	2.208,16	3.913,36	2.045,00	7.095,46	9.330,51	15.249,75
Acumulado	2.208,16	6.121,52	8.166,52	15.261,98	24.592,49	39.842,24

Jul	Ago	Set	Out	Nov	Dez
15.830,31	21.592,22	18.021,39	16.797,36	7.457,70	
55.672,55	77.264,77	95.286,16	112.083,52	119.541,22	

Valor de Acordos quitados de débitos em Protesto (R\$)

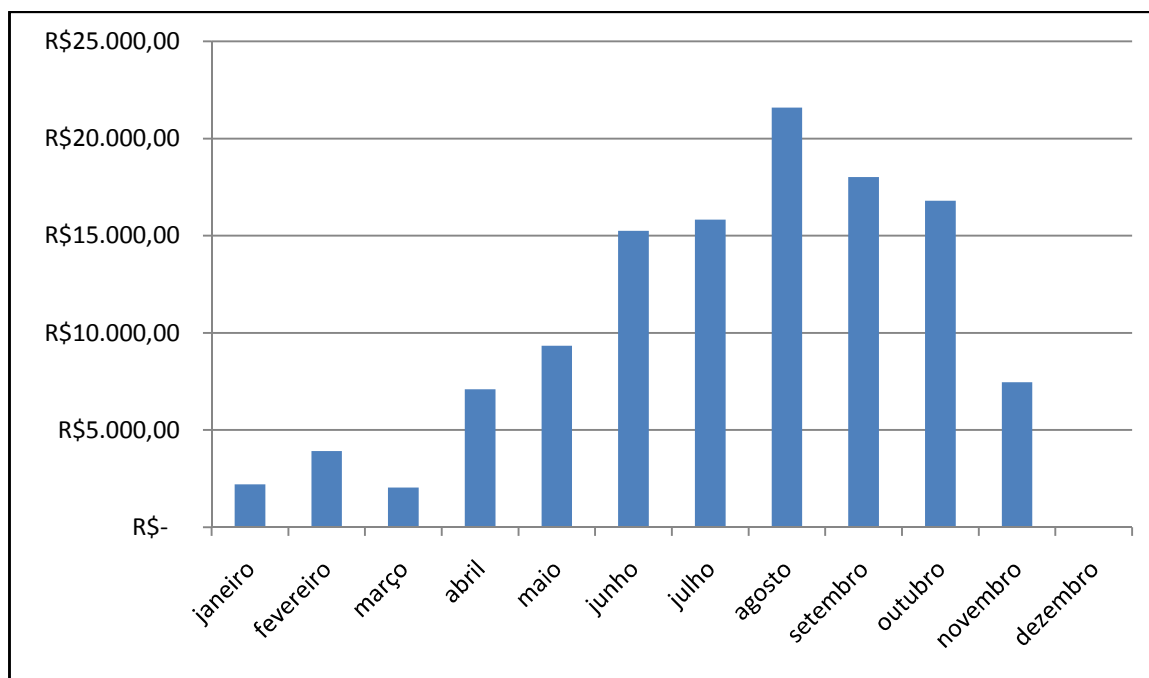

## 27- Correspondências enviadas

Este indicador corresponde ao número de correspondências de Notificação Administrativa para Cobrança Amigável enviadas, antecedendo a inscrição em Protesto ou EXECUÇÃO, para pessoas físicas e jurídicas.

Fonte: DA

Ano 2021: 214

<u>Ano 2022</u>	Jan	Fev	Mar	Abr	Mai	Jun	Jul	Ago	Set	Out	Nov	Dez
Correspondências enviadas	24	7	98	374	491	170	69	260	196	146	55	
Acumulado	24	31	129	503	994	1164	1233	1493	1689	1835	1890	

Quantitativo de Notificações enviadas

