

DEZEMBRO

2023

ÍNDICE

1 –	Quantitativo de inscrições em Dívida Ativa Administrava	3
2 –	Valor das inscrições em Dívida Ativa Administrativa	4
3 –	Acordos realizados – Profissionais e firmas atendidas DAFA	5
4 –	Valor total arrecadado pela Dívida Ativa Administrativa	6
5 –	Adimplência de parcelamentos de débitos inscritos em Dívida Ativa Administrativa	7
6 –	Quantitativo de débitos inscritos em Dívida Ativa Administrativa parcelados e quitados	8
7 –	Valor de quitação de parcelamentos de débitos inscritos em DAFA	9
8 –	Inadimplência de parcelamentos de débitos inscritos em Dívida Ativa	10
9 –	Processos encaminhados para Protesto ou Cobrança Executiva	11
10 –	Quantitativo de Inscrições em Dívida Ativa Executiva	12
11 –	Valor das inscrições em Dívida Ativa Executiva	13
12 –	Acordos realizados – Profissionais e firmas atendidas DAFA	14
13 –	Valor total arrecadado pela Dívida Ativa Executiva	15
14 –	Adimplência de parcelamentos de débitos inscritos em Dívida Ativa Executiva	16
15 –	Quantitativo de débitos inscritos em Dívida Ativa Executiva parcelados e quitados	17
16 –	Valor de quitação de parcelamentos de débitos inscritos em DAFA	18
17 –	Inadimplência de parcelamentos de débitos inscritos em Dívida Ativa Executiva	19
18 –	Distribuição de processos judiciais de execução fiscal	20
19 –	Quantitativo de Inscrições em Dívida Ativa e Distribuição em cartório – PROTESTO	21
20 –	Valor das Certidões de Dívida Ativa - PROTESTO	22
21 –	Acordos realizados – Profissionais e firmas atendidas Protesto	23
22 –	Valor total arrecadado pela Dívida Ativa em Protesto	24
23 –	Adimplência de parcelamentos de débitos inscritos em Dívida Ativa – Protesto	25
24 –	Quantitativo de débitos inscritos em Dívida Ativa parcelados e quitados Protesto	26
25 –	Valor de quitação de parcelamentos de débitos inscritos em Protesto	27
26 –	Inadimplência de parcelamentos de débitos inscritos em Dívida Ativa Protesto	28
27 –	Correspondências enviadas	29

DÍVIDA ATIVA
RELATÓRIO – DEZEMBRO/2023

1 – Quantitativo de Inscrições em Dívida Ativa Administrativa

Este indicador corresponde ao número de inscrições em Dívida Ativa Administrativa de multas e anuidades de PF e PJ vencidas e não pagas.

Fonte: Siscon

Ano 2022: 7041

<u>Ano 2023</u>	Jan	Fev	Mar	Abr	Mai	Jun	Jul	Ago	Set	Out	Nov	Dez
Inscrições na D.A	193	273	715	726	331	394	1535	999	956	2286	2040	1046
Acumulado	193	466	1181	1907	2238	2632	4167	5166	6122	8408	10448	11494

Quantitativo de Inscrições em DAFA

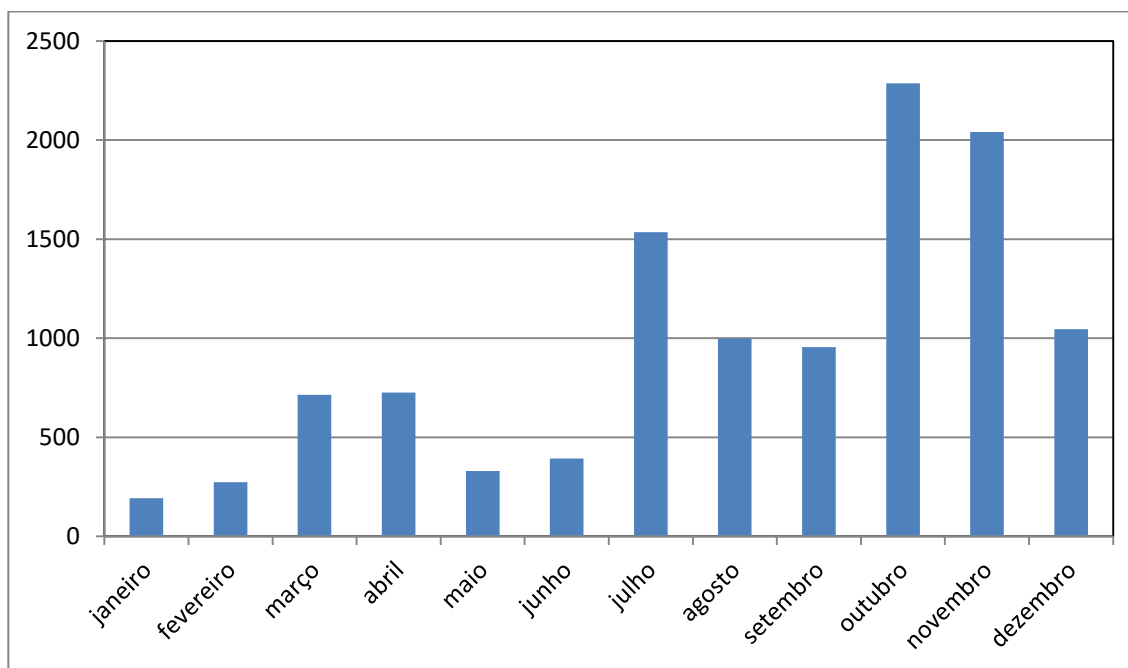

DÍVIDA ATIVA
RELATÓRIO – DEZEMBRO/2023

2 – Valor das Certidões de Dívida Ativa Administrativa

Este indicador mostra o valor monetário do total de inscrições em Dívida Ativa Administrativa.

Fonte: Siscon

Ano 2022: R\$ 14.266.785,14

Ano 2023	Jan	Fev	Mar	Abr
Valor em R\$	836.438,99	1.405.321,29	3.114.084,61	2.943.837,89
Acumulado em R\$	836.438,99	2.241.760,28	5.355.844,89	8.299.682,78

Mai	Jun	Jul	Ago
1.198.701,77	509.977,02	688.659,85	457.983,58
9.498.384,55	10.008.361,57	10.697.021,42	11.155.005,00

Set	Out	Nov	Dez
662.362,46	825.107,55	943.442,92	464.306,73
11.817.367,46	12.642.475,01	13.585.917,93	14.050.224,66

Valor das CDA's DAFA (R\$)

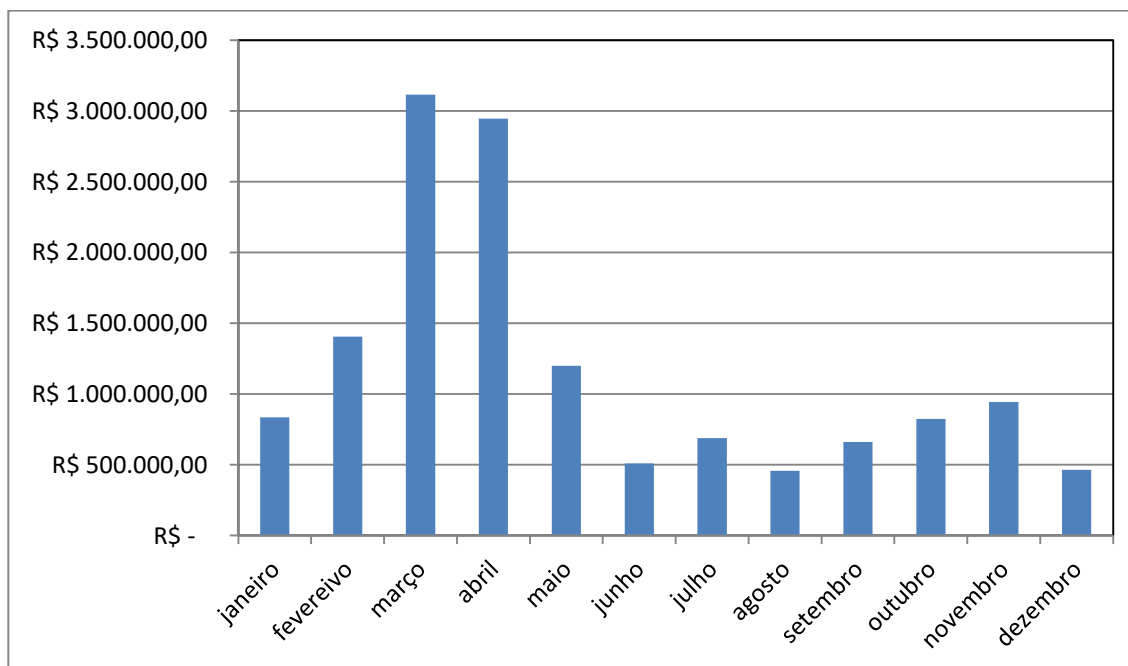

3 – Acordos Realizados – Profissionais e Firmas atendidas DAFA

Este indicador mostra a quantidade de profissionais e firmas que entraram em acordo administrativo.

OBS: número levantado por inscrição e não por CDA.

Fonte: Siscon

Ano 2022: 323

Ano 2023	Jan	Fev	Mar	Abr	Mai	Jun	Jul	Ago	Set	Out	Nov	Dez
Nº de acordos	17	9	15	26	34	21	38	25	28	34	31	42
Acumulado	17	26	41	67	101	122	160	185	213	247	278	320

Firmas e profissionais atendidos

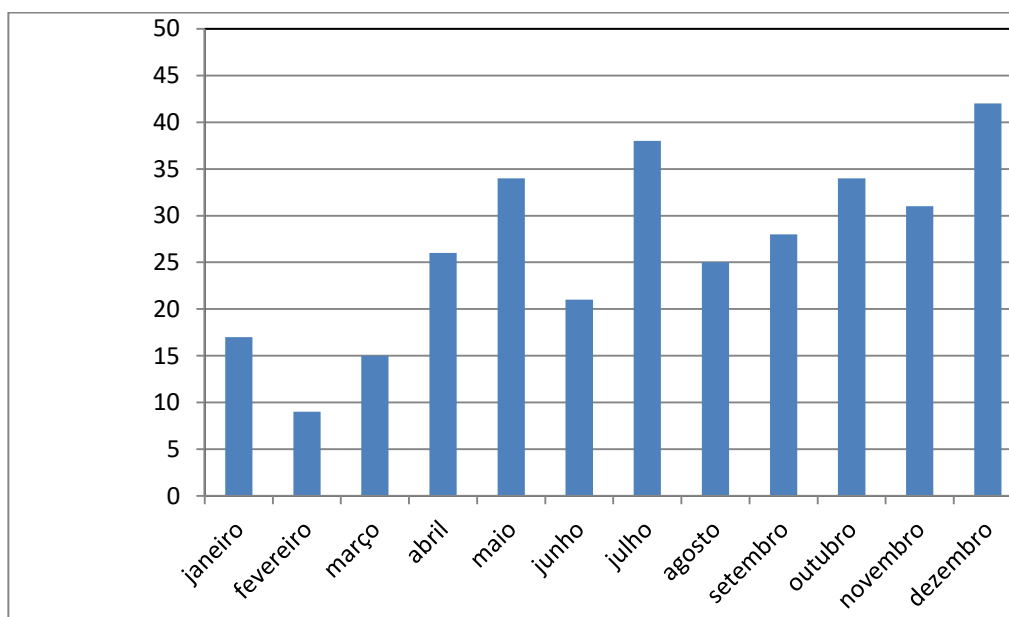

DÍVIDA ATIVA
RELATÓRIO – DEZEMBRO/2023

4 – Valor arrecadado pela Dívida Ativa Administrativa

Este indicador mostra os valores arrecadados pela Dívida Ativa Administrativa, por meio de parcelamentos de débitos de acordo amigável.

Fonte: Siscon

Ano 2022: R\$ 1.170.627,71

Ano 2023	Jan	Fev	Mar	Abr	Mai	Jun
Valor em R\$	54.034,81	48.994,76	50.055,78	69.683,21	197.254,19	118.550,31
Acumulado em R\$	54.034,81	103.029,57	153.085,35	227.768,56	420.022,75	538.573,06

Jul	Ago	Set	Out	Nov	Dez
107.065,55	115.369,28	59.411,92	111.992,71	78.708,39	50.521,41
645.638,61	761.007,89	820.419,81	932.412,52	1.011.120,91	1.061.642,32

Valores Arrecadados pela Dívida Ativa Administrativa (R\$)

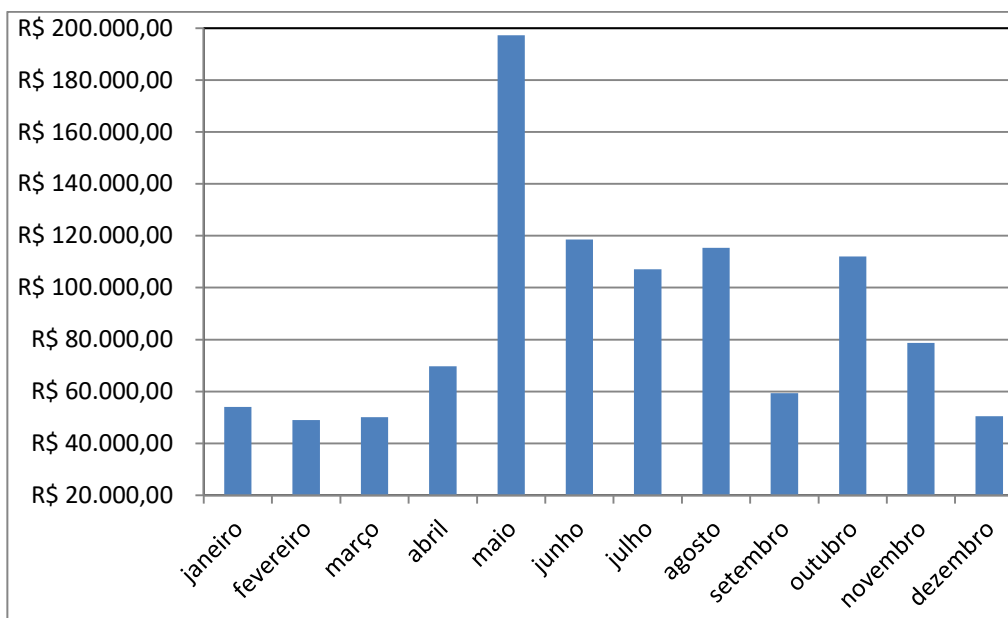

DÍVIDA ATIVA
RELATÓRIO – DEZEMBRO/2023

5- Adimplência de parcelamentos de débitos inscritos em Dívida Ativa Administrativa

Este indicador mostra o quantitativo de pessoas físicas e jurídicas adimplentes com os parcelamentos oriundos dos débitos inscritos em Dívida Ativa Administrativa.

Fonte: Siscon

Ano 2022: 1340

Ano 2023	Jan	Fev	Mar	Abr	Mai	Jun	Jul	Ago	Set	Out	Nov	Dez
Adimplentes	145	138	130	105	188	159	192	186	148	242	189	145
Acumulado	145	283	413	518	706	865	1057	1243	1391	1633	1822	1967

Adimplimento de parcelamentos de débitos inscritos em DAFA

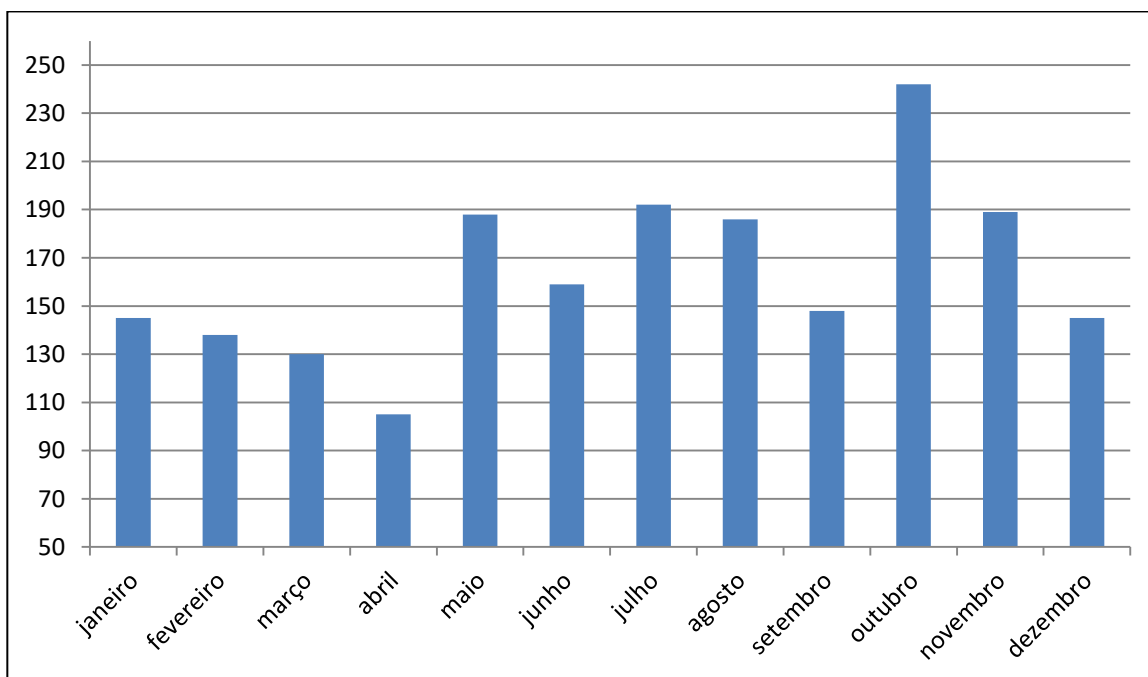

DÍVIDA ATIVA
RELATÓRIO – DEZEMBRO/2023

6 – Quantitativo de débitos inscritos em Dívida Ativa Administrativa parcelados e quitados

Este indicador mostra o quantitativo de pessoas físicas e jurídicas que quitaram os parcelamentos oriundos dos débitos inscritos em Dívida Ativa Administrativa.

Fonte: Siscon

Ano 2022: 460

Ano 2023	Jan	Fev	Mar	Abr	Mai	Jun	Jul	Ago	Set	Out	Nov	Dez
Acordos Quitados	20	13	2	17	40	35	60	84	126	75	53	61
Acumulado	20	33	35	52	92	127	187	271	397	472	525	586

Acordos quitados de débitos em DAFA

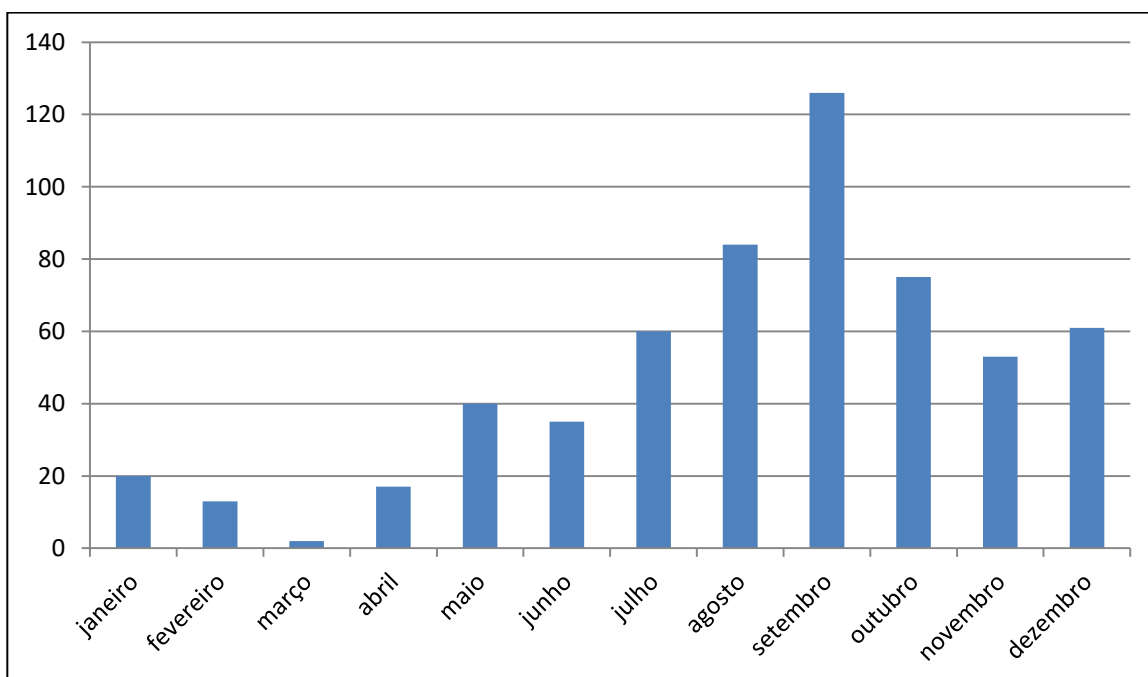

DÍVIDA ATIVA
RELATÓRIO – DEZEMBRO/2023

7- Valor de quitação de parcelamentos de débitos inscritos em DAFA

Este indicador mostra o valor monetário das baixas por quitação dos parcelamentos em Dívida Ativa Administrativa.

Fonte: Siscon

Ano 2022: R\$ 817.704,55

Ano 2023	Jan	Fev	Mar	Abr	Mai	Jun
Valor de quitação R\$	22.037,63	10.168,83	4.862,94	43.932,19	123.368,62	60.503,97
Acumulado	22.037,63	32.206,46	37.069,40	81.001,59	204.370,21	264.874,18

Jul	Ago	Set	Out	Nov	Dez
36.221,90	124.227,88	151.356,41	44.775,73	43.048,08	21.548,24
301.096,08	425.323,96	576.680,37	621.456,10	664.504,18	686.052,42

Valor de Acordos quitados de débitos em DAFA (R\$)

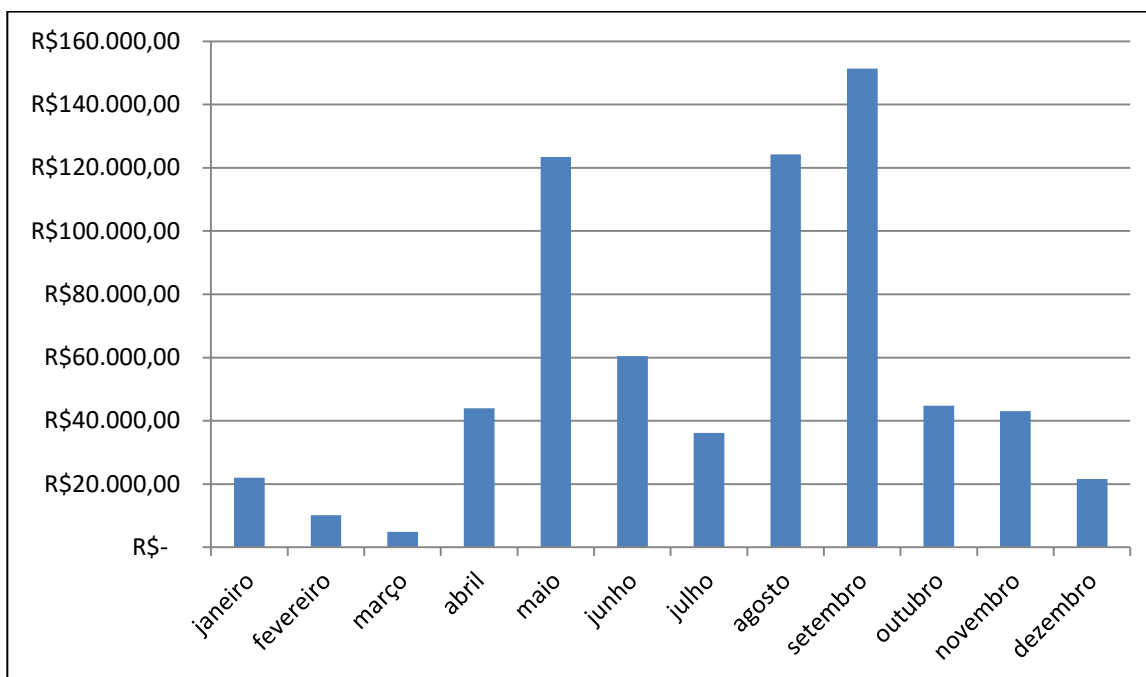

DÍVIDA ATIVA
RELATÓRIO – DEZEMBRO/2023

8- Inadimplência de parcelamentos de débitos inscritos em Dívida Ativa

Este indicador mostra o quantitativo de pessoas físicas e jurídicas que deixaram de pagar três parcelas referentes ao parcelamento de débitos inscritos em Dívida Ativa Administrativa.

Fonte: Siscon

Ano 2022: 78

<u>Ano 2023</u>	Jan	Fev	Mar	Abr	Mai	Jun	Jul	Ago	Set	Out	Nov	Dez
Nº de empresas	17	22	3	7	6	24	12	5	6	7	12	10
Acumulado	17	39	42	49	55	79	91	96	102	109	121	131

Descumprimento de parcelamento DAFA

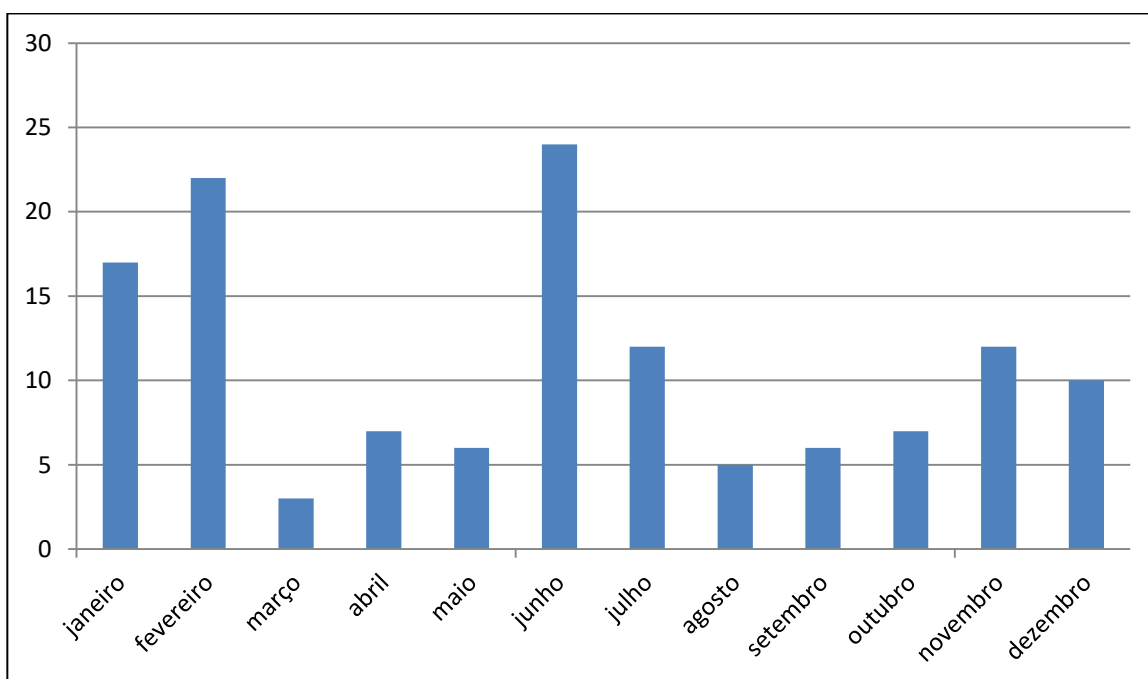

DÍVIDA ATIVA
RELATÓRIO – DEZEMBRO/2023

9 – Processos encaminhados para Protesto ou Cobrança Executiva

Este indicador mostra a quantidade de profissionais e empresas encaminhadas pela Dívida Ativa Administrativa para análise de inclusão em protesto ou cobrança executiva.

Incluem neste tópico: Notificação Administrativa para Cobrança Amigável não respondida dentro do prazo e descumprimentos de parcelamentos de PF e PJ em DAFA.

OBS: número levantado por CDA e não por inscrição.

Fonte: Siscon

Ano 2022: 3296

Ano 2023	Jan	Fev	Mar	Abr	Mai	Jun	Jul	Ago	Set	Out	Nov	Dez
Processos encaminhados	99	208	327	342	387	485	221	1035	1181	1092	772	1151
Acumulado	99	307	634	976	1636	1848	2069	3104	4285	5377	6149	7300

Encaminhadas à cobrança em Protesto ou Execução

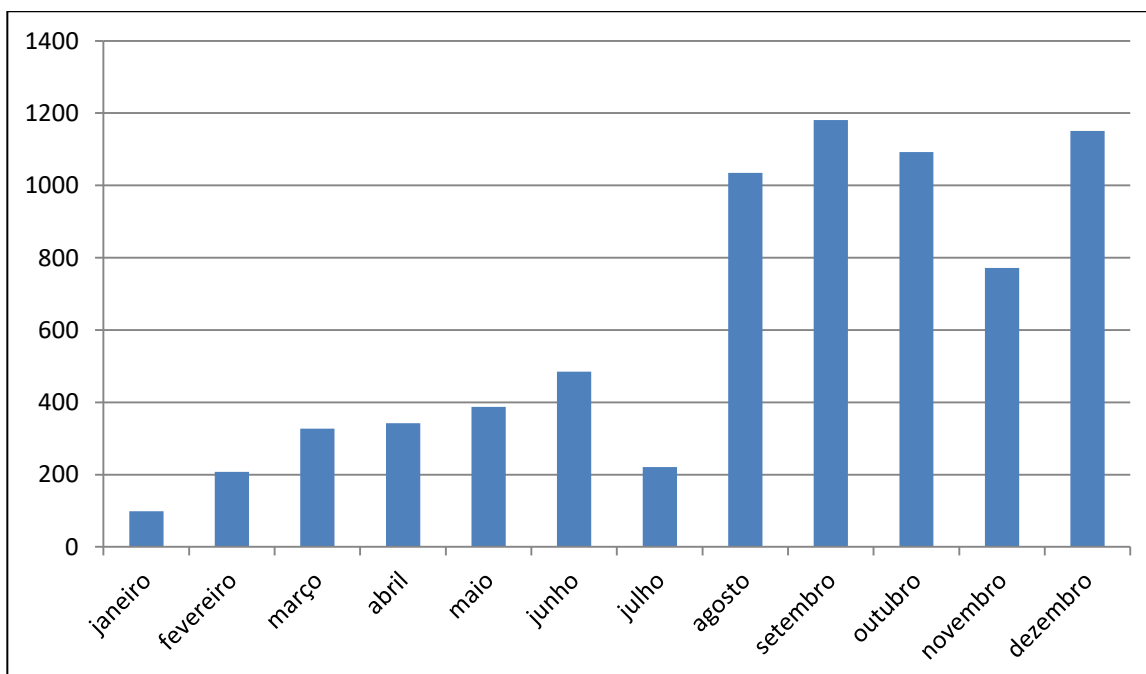

DÍVIDA ATIVA
RELATÓRIO – DEZEMBRO/2023

10- Quantitativo de Inscrições em Dívida Ativa Executiva

Este indicador corresponde ao número de inscrições na Dívida Ativa de multas e anuidades vencidas e não pagas que migraram da fase administrativa/protesto para executiva, de pessoas físicas e jurídicas.

Fonte: Siscon

Ano 2022: 1895

Ano 2023	Jan	Fev	Mar	Abr	Mai	Jun	Jul	Ago	Set	Out	Nov	Dez
Execução	99	136	274	56	312	372	131	763	1029	816	471	794
Acumulado	99	235	581	565	877	1249	1380	2143	3172	3988	4459	5253

Quantitativo de inscrições em DAFE

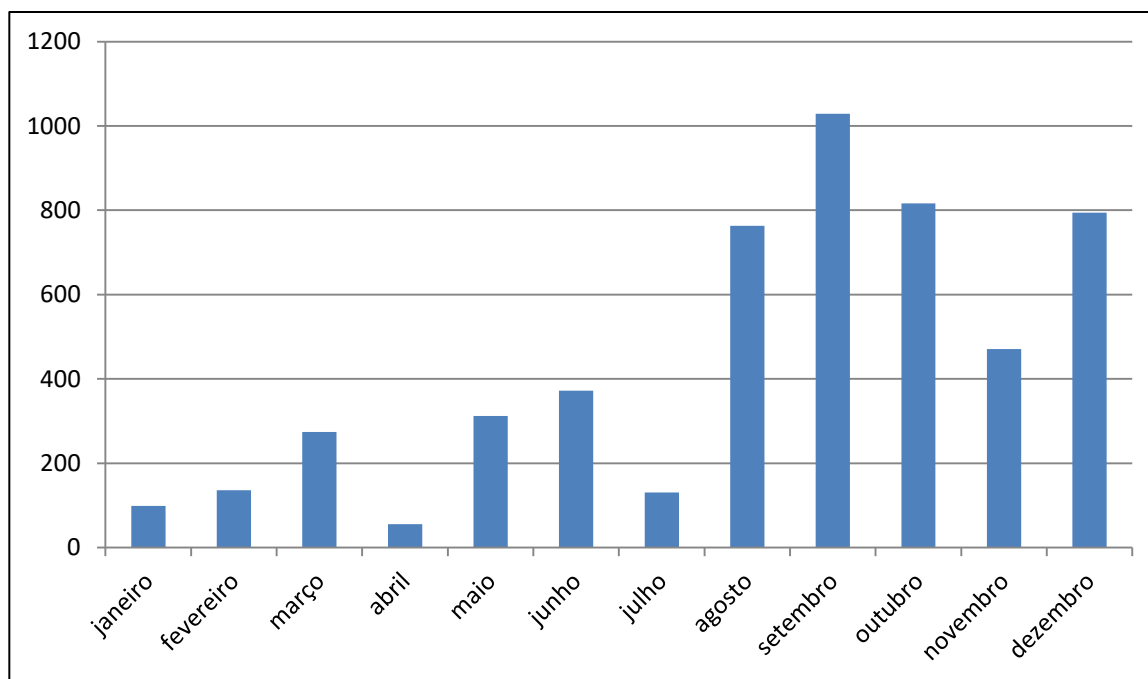

DÍVIDA ATIVA
 RELATÓRIO – DEZEMBRO/2023

11- Valor das inscrições em Dívida Ativa Executiva

Este indicador mostra o valor monetário do total de inscrições em Dívida Ativa que migraram da fase administrativa/protesto para executiva.

Fonte: Siscon

Ano 2022: R\$ 4.586.247,40

Ano 2023	Jan	Fev	Mar	Abr	Mai	Jun
Valor CDA's	488.652,72	779.580,51	1.328.877,33	202.283,39	1.061.811,94	622.255,34
Acumulado	488.652,72	1.268.233,23	2.597.110,56	2.799.393,95	3.861.205,89	4.483.461,23

Jul	Ago	Set	Out	Nov	Dez
178.774,37	1.577.564,57	2.643.563,90	1.941.102,20	833.434,88	1.381.256,50
4.662.235,60	6.239.800,17	8.883.364,07	10.824.466,27	11.657.901,15	13.039.157,65

Valor das CDA's DAFE (R\$)

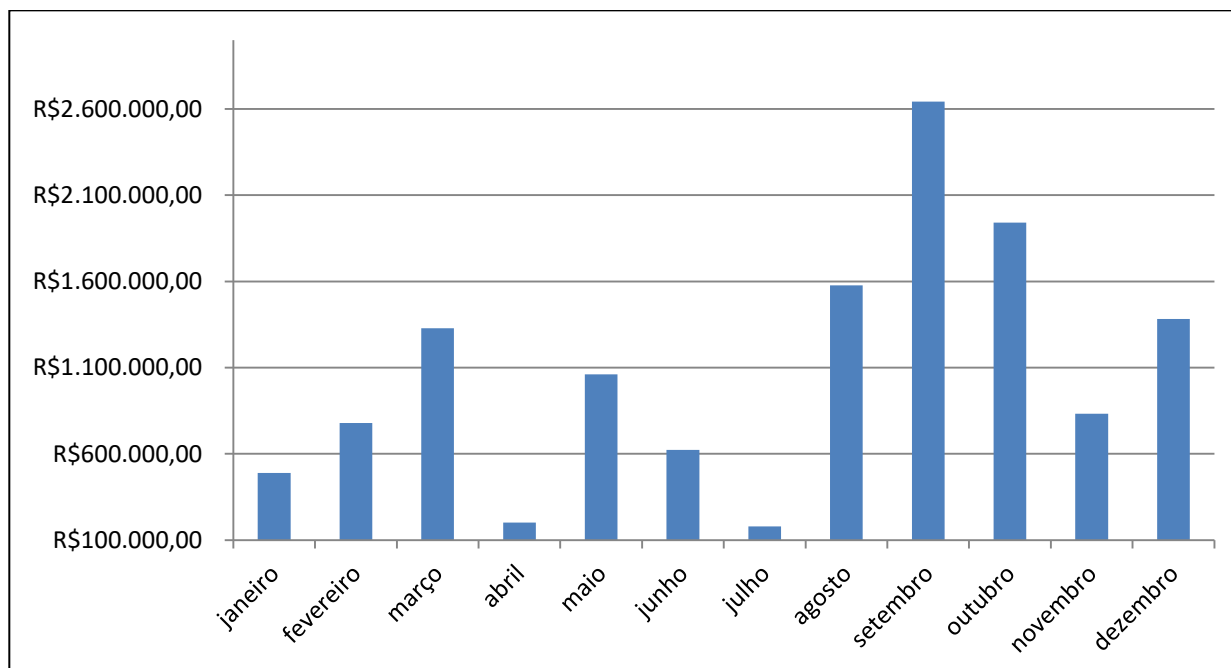

12- Acordos Realizados – Profissionais e Firmas atendidas DAFE

Este indicador mostra a quantidade de profissionais e firmas que entraram em acordo executivo.

OBS: número levantado por inscrição e não por CDA.

Fonte: Siscon

Ano 2022: 373

Ano 2023	Jan	Fev	Mar	Abr	Mai	Jun	Jul	Ago	Set	Out	Nov	Dez
Nº de acordos	27	11	23	19	39	26	27	53	23	13	24	15
Acumulado	27	38	61	80	119	145	172	225	248	261	285	300

Firmas e profissionais atendidos

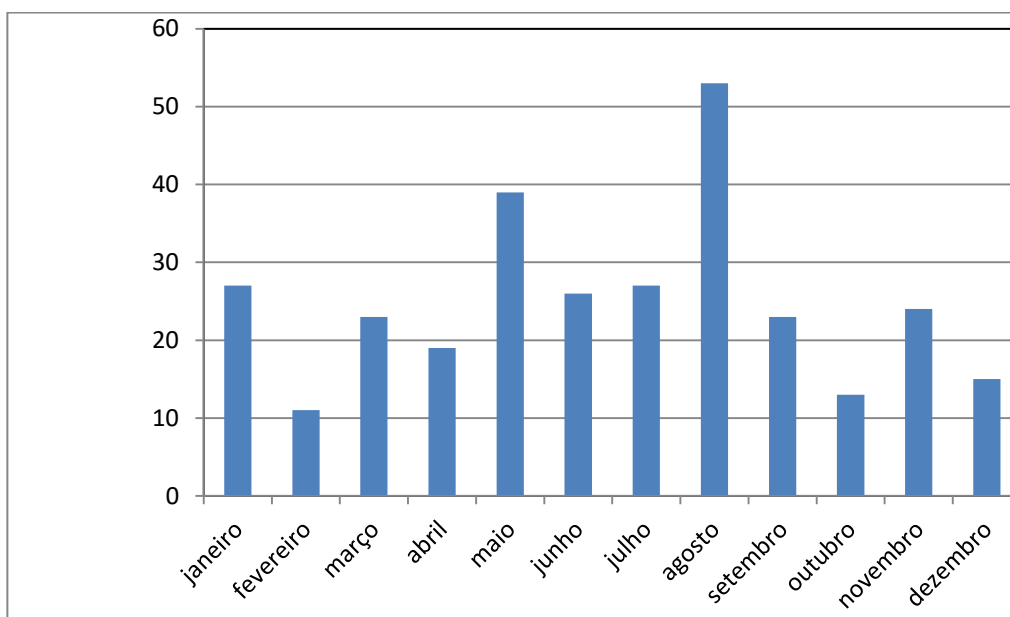

DÍVIDA ATIVA
RELATÓRIO – DEZEMBRO/2023

13 – Valor total arrecadado pela Dívida Ativa Executiva

Este indicador mostra os valores arrecadados pela Dívida Ativa Executiva, por meio de parcelamentos de débitos executados judicialmente.

Fonte: Siscon

Ano 2022: R\$ 1.321.026,29

Ano 2023	Jan	Fev	Mar	Abr	Mai	Jun
Valor arrecadado R\$	180.194,93	57.461,67	68.442,98	65.609,41	219.801,33	217.789,88
Acumulado	180.194,93	237.656,60	306.099,58	371.708,99	591.510,32	809.300,20

Jul	Ago	Set	Out	Nov	Dez
83.641,73	110.980,35	136.703,46	125.942,30	100.008,72	45.359,65
892.941,93	1.003.922,28	1.140.625,74	1.266.568,04	1.366.576,76	1.411.936,41

Valores Arrecadados pela Dívida Ativa Executiva (R\$)

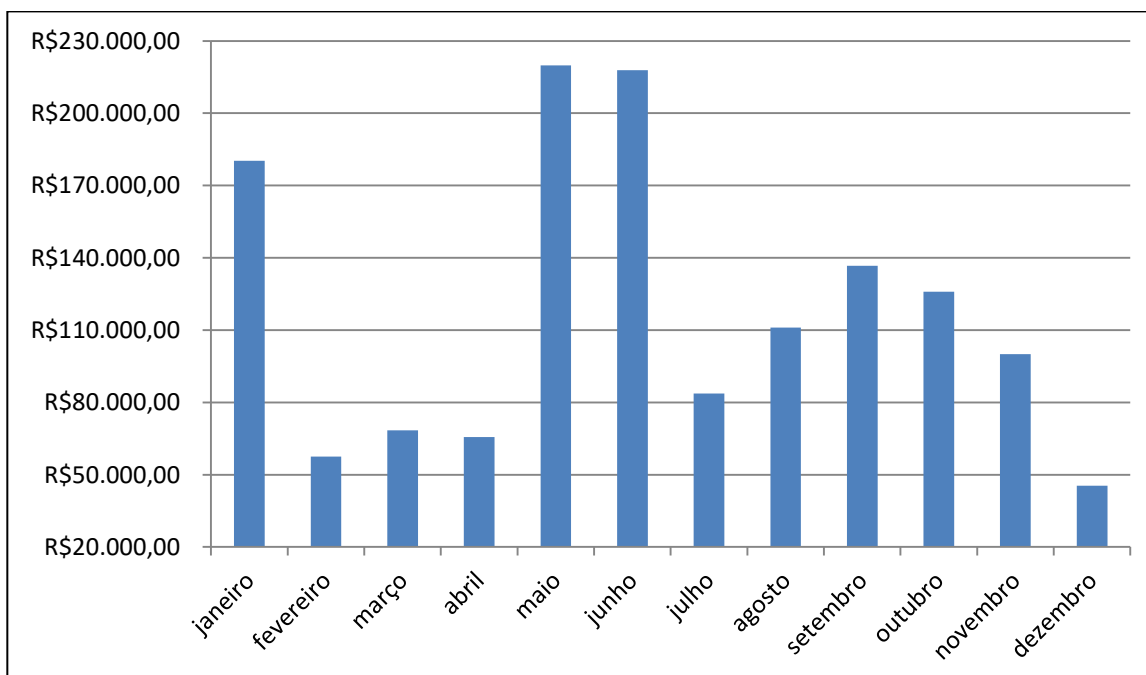

DÍVIDA ATIVA
RELATÓRIO – DEZEMBRO/2023

14- Adimplência de parcelamentos de débitos inscritos em Dívida Ativa Executiva

Este indicador mostra o quantitativo de pessoas físicas e jurídicas adimplentes com os parcelamentos oriundos dos débitos inscritos em Dívida Ativa Executiva.

Fonte: SJ

Ano 2022: 2278

Ano 2023	Jan	Fev	Mar	Abr	Mai	Jun	Jul	Ago	Set	Out	Nov	Dez
Adimplentes	178	116	127	85	157	132	125	140	115	183	141	68
Acumulado	178	294	421	506	663	795	920	1060	1175	1358	1499	1567

Adimplimento de parcelamentos de débitos inscritos em DAFE

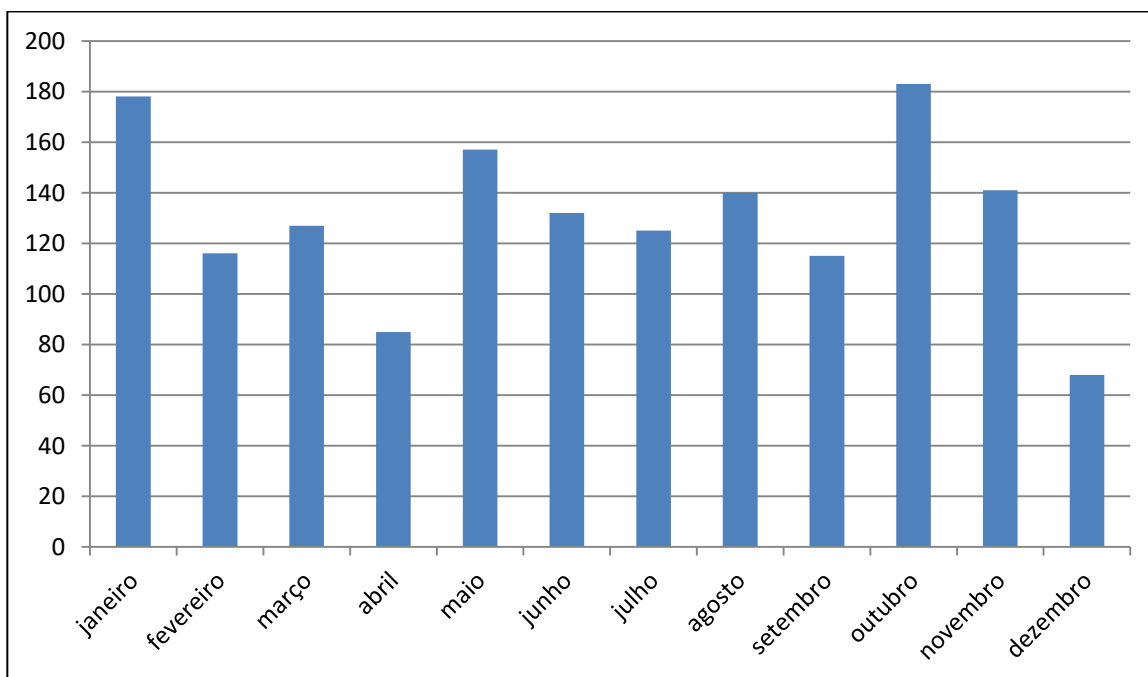

DÍVIDA ATIVA
RELATÓRIO – DEZEMBRO/2023

15- Quantitativo de débitos inscritos em Dívida Ativa Executiva parcelados e quitados

Este indicador mostra o quantitativo de pessoas físicas e jurídicas que quitaram os parcelamentos oriundos dos débitos inscritos em Dívida Ativa Executiva.

Fonte: Siscon

Ano 2022: 800

Ano 2023	Jan	Fev	Mar	Abr	Mai	Jun	Jul	Ago	Set	Out	Nov	Dez
Acordos Quitadas	55	32	24	25	55	77	46	64	49	46	26	10
Acumulado	55	87	111	136	191	268	314	378	427	473	499	509

Acordos quitados de débitos em DAFA

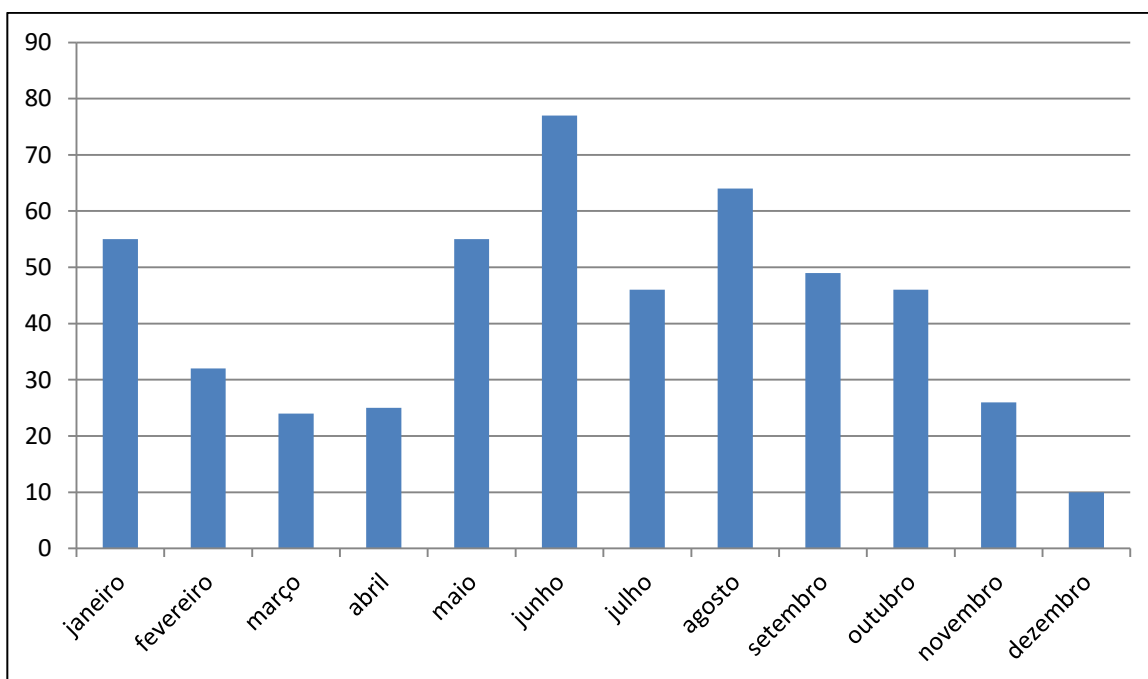

DÍVIDA ATIVA
RELATÓRIO – DEZEMBRO/2023

16 – Valor de quitação de parcelamentos de débitos inscritos em DAFE

Este indicador mostra o valor monetário das baixas por quitação dos parcelamentos em Dívida Ativa Executiva.

Fonte: Siscon

Ano 2022: R\$ 724.775,59

Ano 2023	Jan	Fev	Mar	Abr	Mai	Jun
Valor de quitação R\$	134.915,30	41.940,56	15.494,47	22.134,84	142.907,61	161.282,11
Acumulado	134.915,30	176.855,86	192.350,33	214.485,17	357.392,78	518.674,89

Jul	Ago	Set	Out	Nov	Dez
31.845,26	65.842,58	67.371,79	90.999,35	25.768,87	19.571,89
550.520,15	616.362,73	683.734,52	774.733,87	800.502,74	820.074,63

Valor de Acordos quitados de débitos em DAFE (R\$)

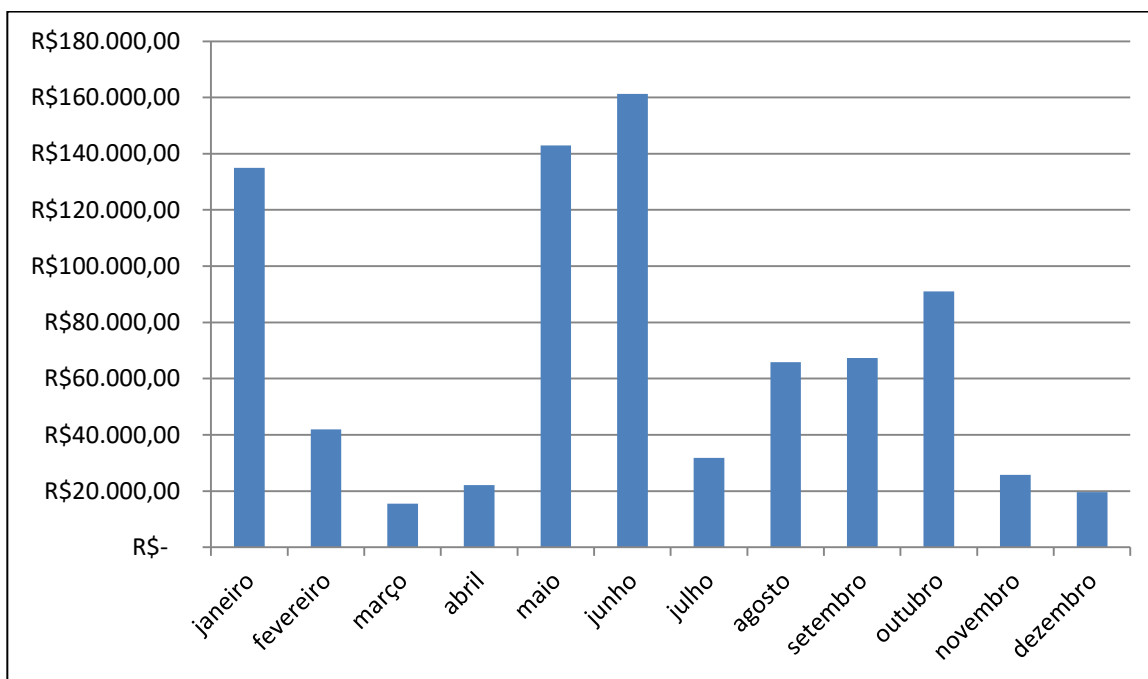

DÍVIDA ATIVA
RELATÓRIO – DEZEMBRO/2023

17 – Inadimplência de parcelamentos de débitos inscritos em Dívida Ativa Executiva

Este indicador mostra o quantitativo de pessoas físicas e jurídicas que deixaram de pagar três parcelas referentes ao parcelamento de débitos inscritos em Dívida Ativa Executiva.

Fonte: Siscon

Ano 2022: 108

Ano 2023	Jan	Fev	Mar	Abr	Mai	Jun	Jul	Ago	Set	Out	Nov	Dez
Inadimplentes	7	7	12	10	11	13	7	10	9	2	6	6
Acumulado	7	14	26	36	47	60	67	77	86	88	94	100

Descumprimento de parcelamento DAFE

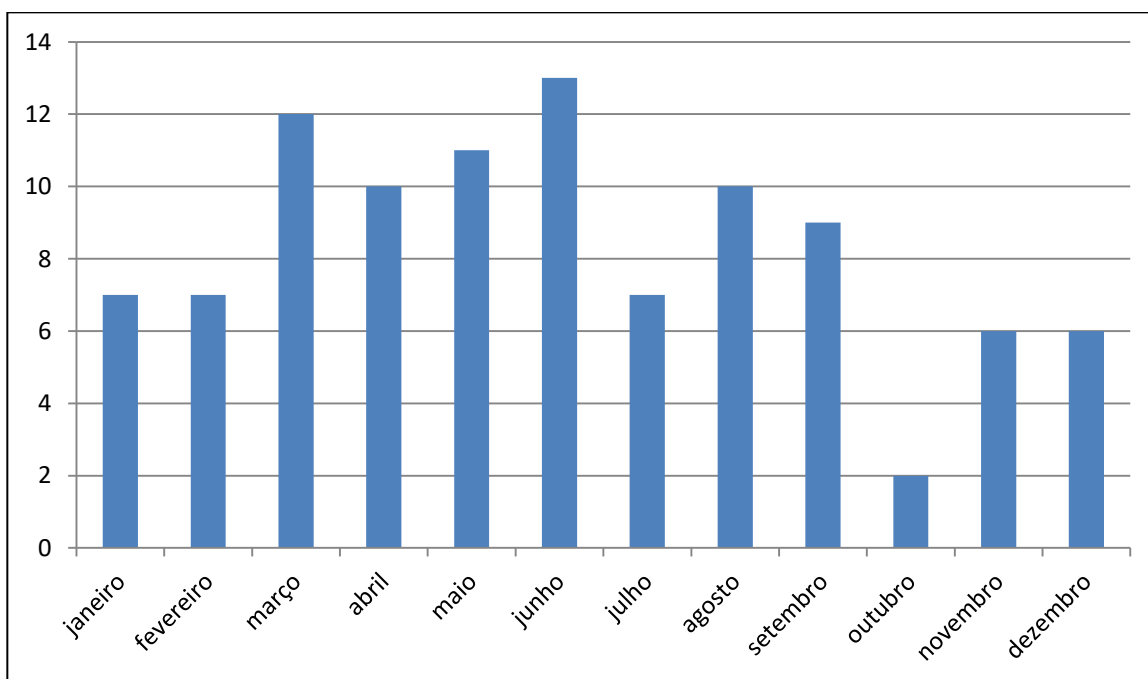

DÍVIDA ATIVA
RELATÓRIO – DEZEMBRO/2023

18 – Distribuição de processos judiciais de execução fiscal

Este indicador mostra a quantidade de processos de execução fiscal distribuídos nas Justiças Estadual e Federal.

Fonte: Eproc

Ano 2022: 442

Ano 2023	Jan	Fev	Mar	Abr	Mai	Jun	Jul	Ago	Set	Out	Nov	Dez
Nº Processos	58	32	59	50	24	68	45	76	45	120	86	142
Acumulado	58	90	149	199	223	291	336	412	457	577	663	805

Quantitativo de processos de execução fiscal distribuídos

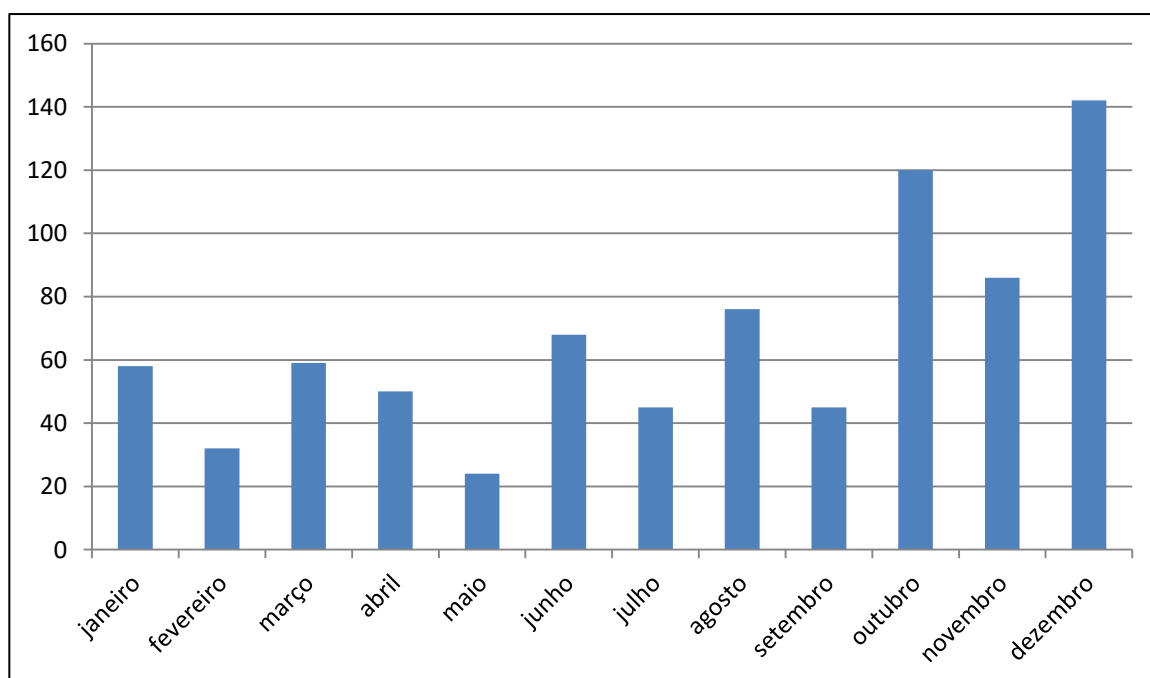

DÍVIDA ATIVA
RELATÓRIO – DEZEMBRO/2023

19- Quantitativo de Inscrições em Dívida Ativa e Distribuição em cartório – PROTESTO

Este indicador corresponde ao número de inscrições na Dívida Ativa de multas e anuidades vencidas e não pagas que migraram da fase administrativa e enviadas a Protesto, através da Central de Remessa de Arquivos, de pessoas físicas e jurídicas.

Fonte: Siscon

Fonte: CRA - Central de Remessa de Arquivos

Ano 2022: 1387

Ano 2023	Jan	Fev	Mar	Abr	Mai	Jun	Jul	Ago	Set	Out	Nov	Dez
CDA's enviadas a Protesto	0	72	53	286	75	113	90	272	152	276	301	357
Acumulado	0	72	125	411	486	599	689	961	1113	1389	1690	2047

Quantitativo de inscrições de CDAs e distribuídas em Central de Remessa de Protestos

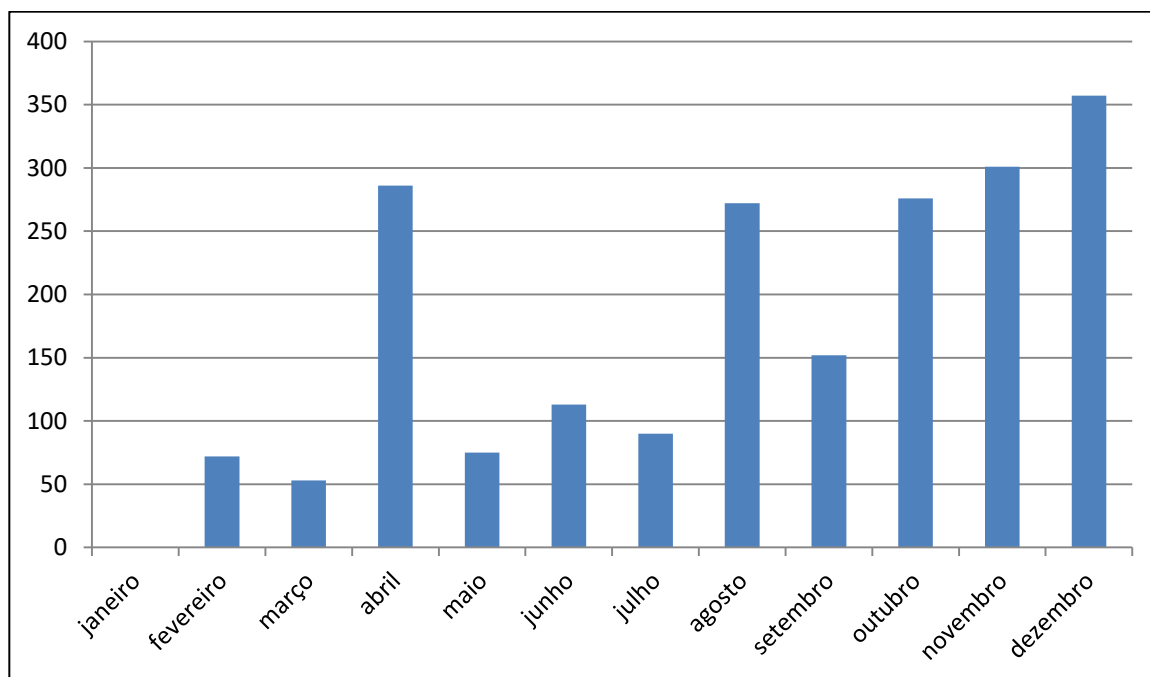

DÍVIDA ATIVA
RELATÓRIO – DEZEMBRO/2023

20 – Valor das Certidões de Dívida Ativa - PROTESTO

Este indicador mostra o valor monetário do total de inscrições em Dívida Ativa em Protesto.

Fonte: Siscon

Ano 2022: R\$ 931.655,93

Ano 2023	Jan	Fev	Mar	Abr	Mai
Valor em R\$	0	107.987,22	86.186,16	95.057,31	106.026,44
Acumulado em R\$	0	107.987,22	194.137,38	289.230,69	395.257,13

Jun	Jul	Ago	Set	Out	Nov	Dez
54.380,27	34.167,81	241.151,34	374.895,59	217.411,53	158.289,85	175.302,60
449.637,40	483.805,21	724.956,55	1.099.852,14	1.317.263,67	1.475.553,52	1.650.856,12

Valor das CDA's Protesto (R\$)

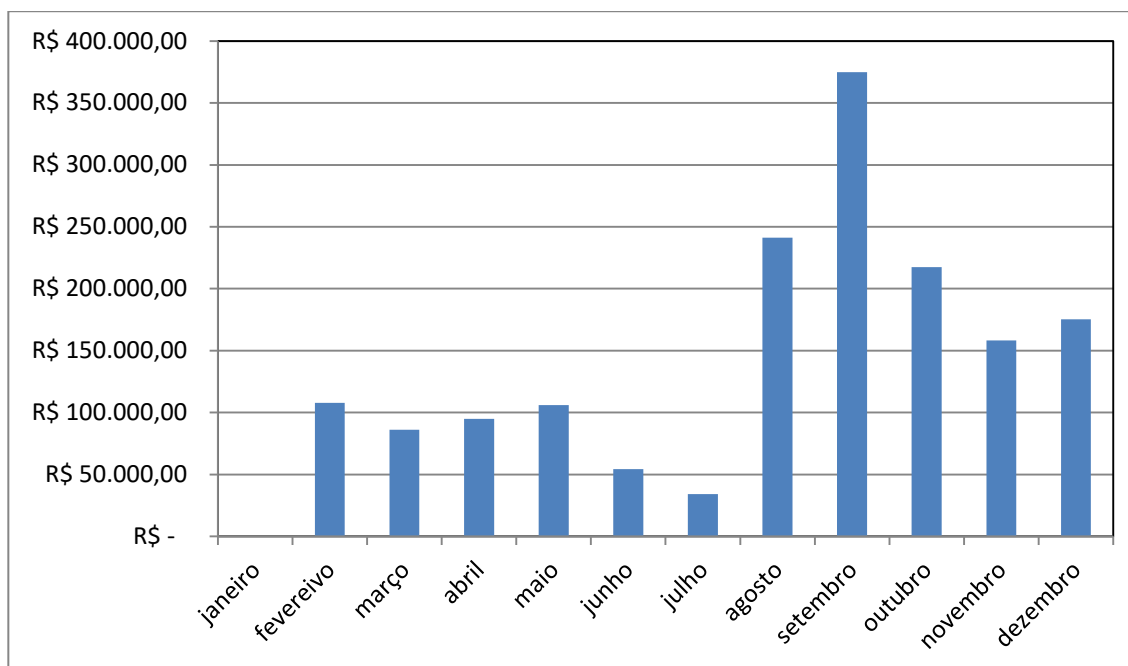

21- Acordos Realizados – Profissionais e Firmas atendidas Protesto

Este indicador mostra a quantidade de profissionais e firmas que entraram em acordo em protesto.

OBS: número levantado por inscrição e não por CDA.

Fonte: Siscon

Ano 2022: 61

Ano 2023	Jan	Fev	Mar	Abr	Mai	Jun	Jul	Ago	Set	Out	Nov	Dez
Nº de acordos	6	5	5	7	9	9	13	5	10	15	12	19
Acumulado	6	11	16	23	32	41	54	59	69	84	96	115

Firmas e profissionais atendidos

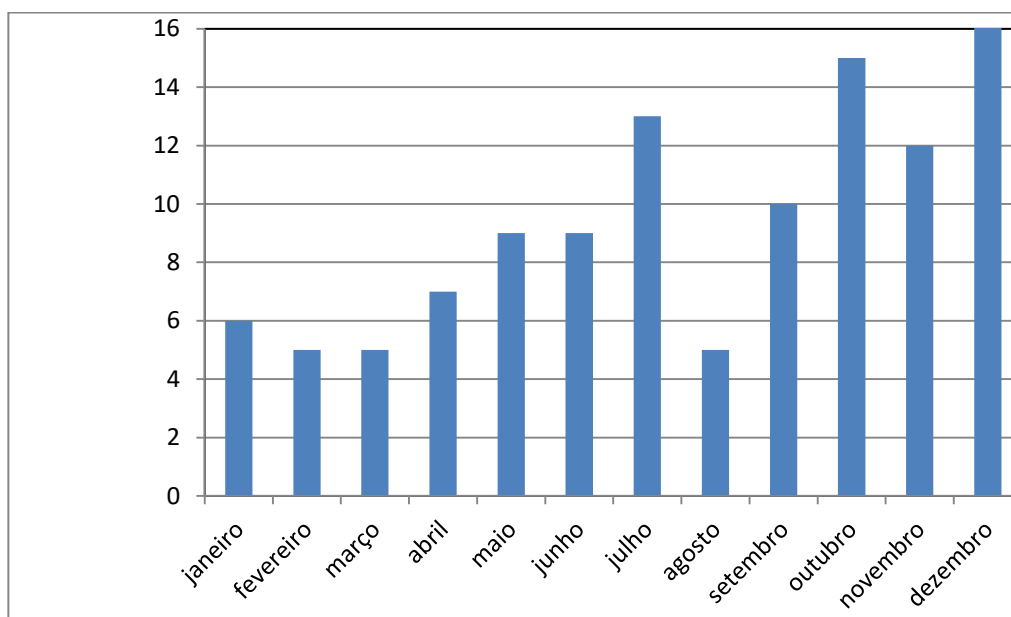

DÍVIDA ATIVA
RELATÓRIO – DEZEMBRO/2023

22- Valor total arrecadado pela Dívida Ativa em Protesto

Este indicador mostra os valores arrecadados pela Dívida Ativa em Protesto, por meio de pagamento de débitos distribuídos em cartório de Protesto.

Fonte: Siscon

Ano 2022: R\$ 178.026,54

Ano 2023	Jan	Fev	Mar	Abr	Mai	Jun
Valor arrecadado em R\$	3.362,54	8.252,60	16.138,95	7.726,12	24.345,66	7.686,62
Acumulado	3.362,54	11.615,46	27.754,41	35.480,53	59.826,19	67.512,81

Jul	Ago	Set	Out	Nov	Dez
19.218,95	24.954,12	48.502,85	43.133,38	27.515,66	20.768,46
86.731,76	111.685,88	160.188,73	203.322,11	230.837,77	251.606,23

Valores Arrecadados pela Dívida Ativa em Protesto (R\$)

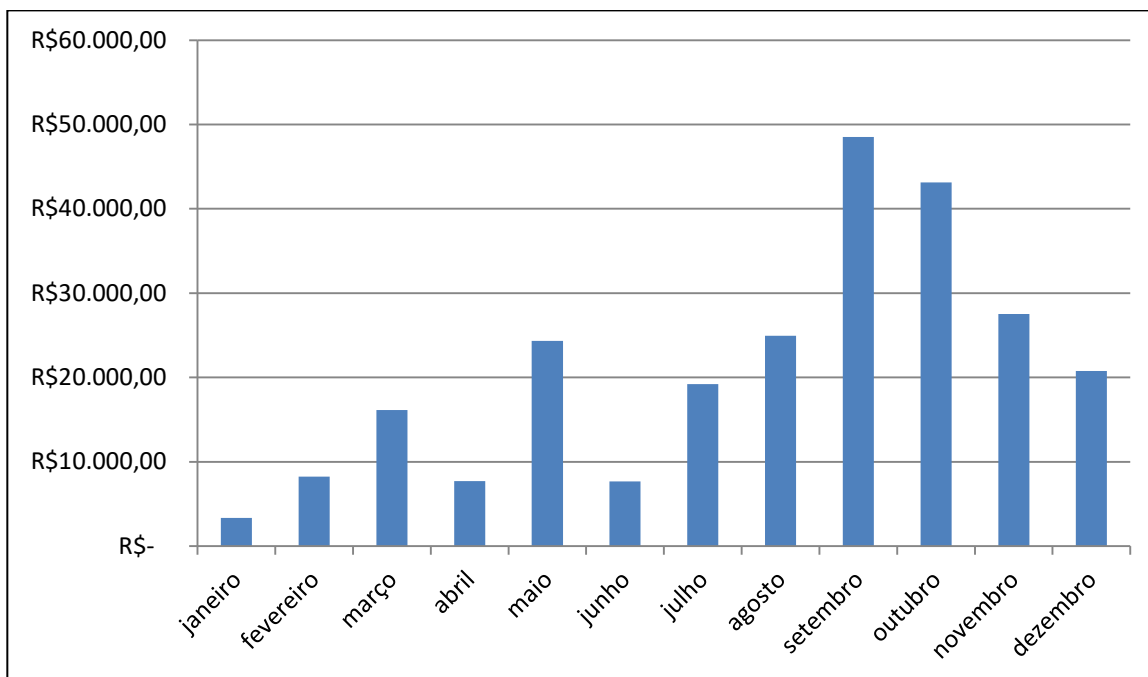

DÍVIDA ATIVA
RELATÓRIO – DEZEMBRO/2023

23- Adimplência de parcelamentos de débitos inscritos em Dívida Ativa - Protesto

Este indicador mostra o quantitativo de pessoas físicas e jurídicas adimplentes com os parcelamentos oriundos dos débitos inscritos em Dívida Ativa em Protesto.

Fonte: Siscon

Ano 2022: 160

Ano 2023	Jan	Fev	Mar	Abr	Mai	Jun	Jul	Ago	Set	Out	Nov	Dez
Adimplentes	9	11	12	11	26	22	44	49	42	55	59	45
Acumulado	9	20	32	43	69	91	135	184	226	281	340	385

Adimplemento de parcelamentos de débitos inscritos em Protesto

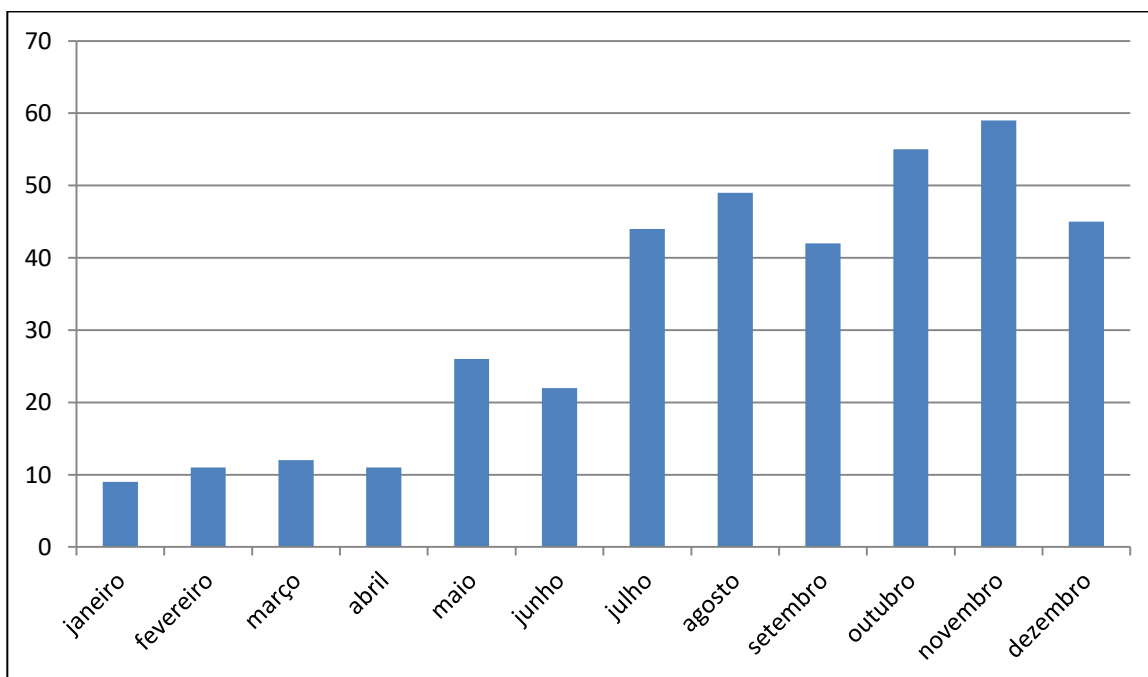

DÍVIDA ATIVA
RELATÓRIO – DEZEMBRO/2023

24- Quantitativo de débitos inscritos em Dívida Ativa parcelados e quitados Protesto

Este indicador mostra o quantitativo de pessoas físicas e jurídicas que quitaram os parcelamentos oriundos dos débitos inscritos em Dívida Ativa em Protesto.

Fonte: Siscon

Ano 2022: 208

Ano 2023	Jan	Fev	Mar	Abr	Mai	Jun	Jul	Ago	Set	Out	Nov	Dez
Acordos Quitadas	8	10	8	5	14	1	19	26	28	20	30	23
Acumulado	8	18	26	31	45	46	65	91	119	139	169	192

Acordos quitados de débitos em Protesto

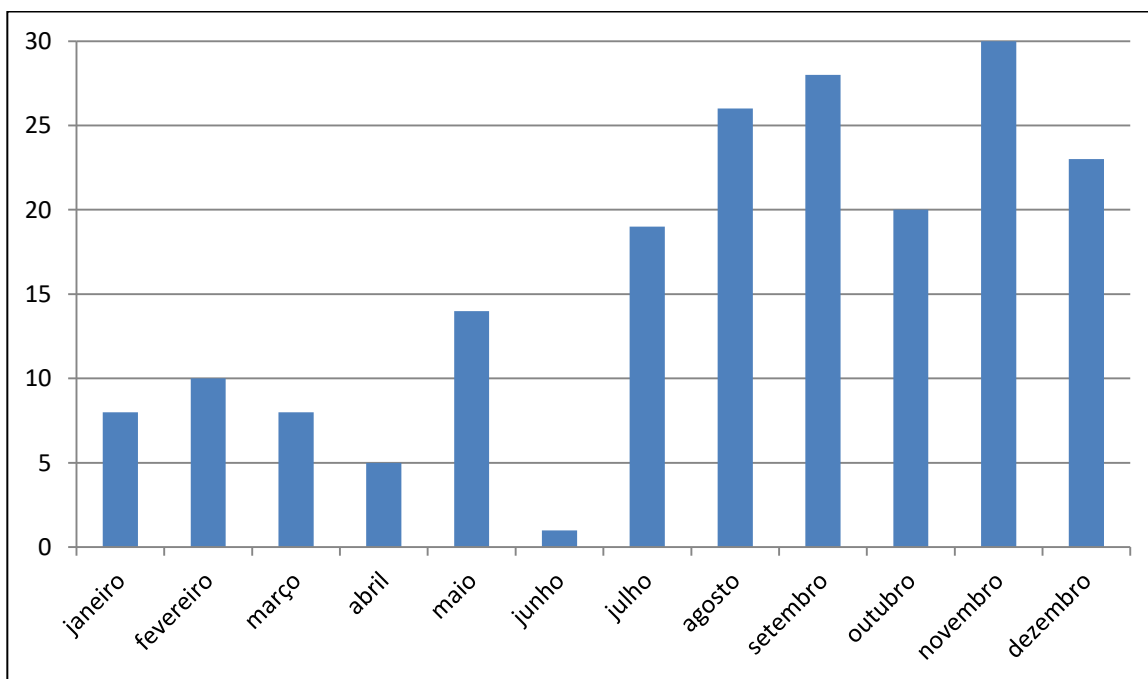

DÍVIDA ATIVA
RELATÓRIO – DEZEMBRO/2023

25 – Valor de quitação de parcelamentos de débitos inscritos em Protesto

Este indicador mostra o valor monetário das baixas por quitação dos parcelamentos em Dívida Ativa em Protesto.

Fonte: Siscon

Ano 2022: R\$ 119.541,22

Ano 2023	Jan	Fev	Mar	Abr	Mai	Jun
Valor de quitação R\$	1.270,47	5.092,38	10.727,67	4.694,52	14.989,05	2.148,05
Acumulado	1.270,47	6.362,85	17.090,52	21.786,04	36.775,09	38.923,14

Jul	Ago	Set	Out	Nov	Dez
8.888,74	13.656,68	35.043,05	26.862,06	13.310,66	10.970,82
47.811,88	61.468,56	96.511,61	123.373,67	136.684,33	147.655,15

Valor de Acordos quitados de débitos em Protesto (R\$)

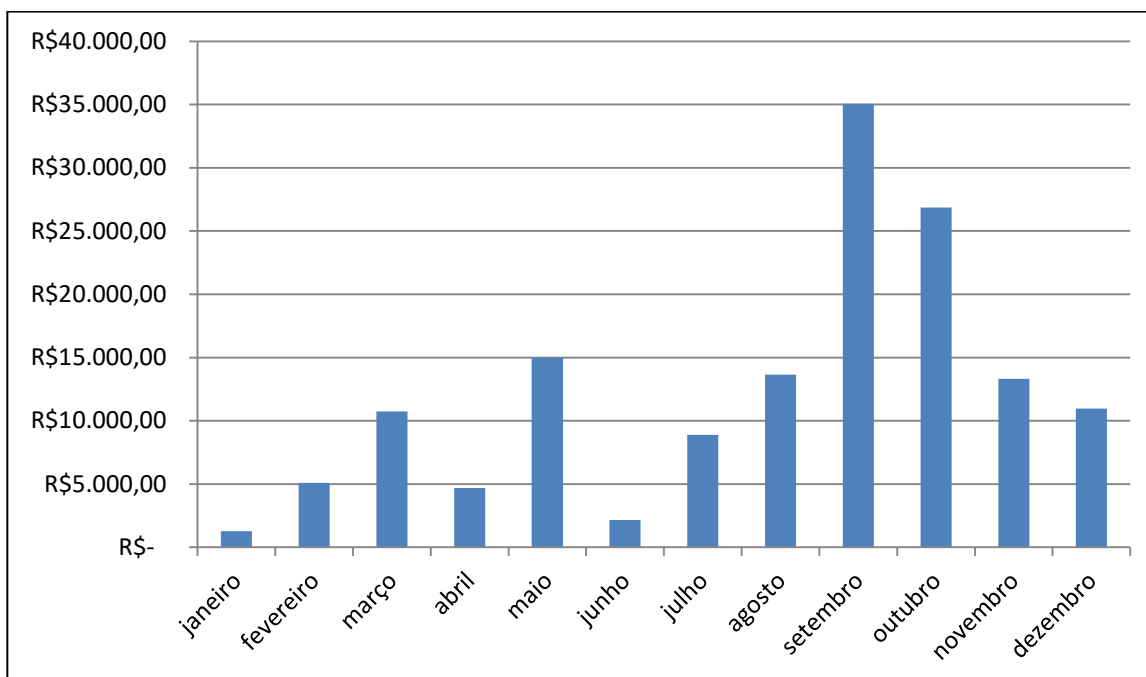

DÍVIDA ATIVA
RELATÓRIO – DEZEMBRO/2023

26- Inadimplência de parcelamentos de débitos inscritos em Dívida Ativa Protesto

Este indicador mostra o quantitativo de pessoas físicas e jurídicas que deixaram de pagar três parcelas referentes ao parcelamento de débitos inscritos em Dívida Ativa Protesto.

Fonte: Siscon

Ano 2022: não houve

Ano 2023	Jan	Fev	Mar	Abr	Mai	Jun	Jul	Ago	Set	Out	Nov	Dez
Inadimplentes	1	2	0	0	0	0	2	2	2	2	2	5
Acumulado	1	3	3	3	3	3	5	7	9	11	13	18

Descumprimento de parcelamento Protesto

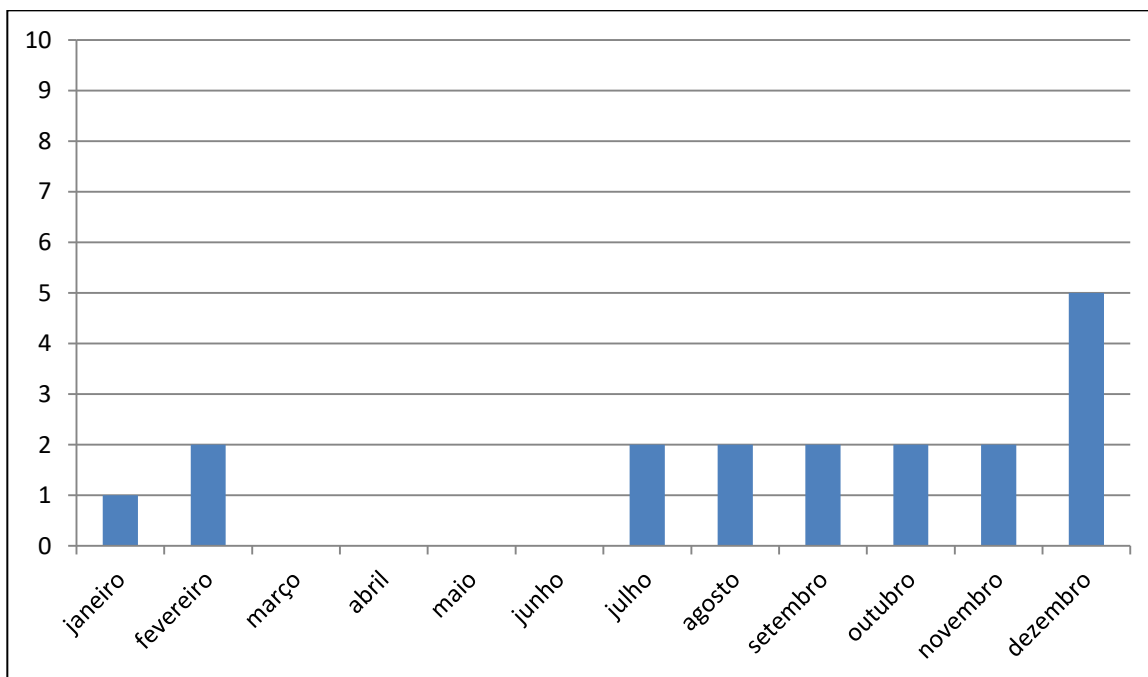

27- Correspondências enviadas

Este indicador corresponde ao número de correspondências de Notificação Administrativa para Cobrança Amigável enviadas, antecedendo a inscrição em Protesto ou EXECUÇÃO, para pessoas físicas e jurídicas.

Fonte: DA

Ano 2022: 1985

Ano 2023	Jan	Fev	Mar	Abr	Mai	Jun	Jul	Ago	Set	Out	Nov	Dez
Correspondências enviadas	26	109	325	305	136	187	401	172	165	474	401	106
Acumulado	26	135	460	765	901	1088	1489	1661	1826	2300	2701	2807

Quantitativo de Notificações enviadas

